LA DÉPÊCHE ESTIVALE

SAINT-MOLF

LA TRIBUNE ASSOCIATIVE

ÉDITO

EMMANUEL BIBARD,
adjoint au Maire en charge de la vie associative et sportive, du développement touristique et économique

Reprendre ses bonnes habitudes !

Chacun d'entre nous n'attendait que cela : se revoir, partager, se défouler sur les terrains… nous y sommes ! Si Saint-Molf est reconnue pour son tissu associatif riche et dynamique, il reste fragile et plus que jamais en recherche de bénévoles et de membres actifs.
Contribuer à la vie de sa commune, chacun à son niveau et à la mesure de ses capacités et de son temps, **c'est passer de consommateur à consomm'acteur !** La nuance est importante et je fais le vœu que chacun ait envie de se réapproprier son cadre de vie : à travers les écoles, les sports, la culture, les animations et manifestations festives de la commune…
Les associations ont besoin de vous tout comme vous avez besoin d'elles !

Depuis un an nous avons travaillé à mettre encore plus en avant le caractère touristique de Saint-Molf, alternative appréciée à la foule du littoral. Les atouts non négligeables de notre territoire ? Qualité de service, espaces plus vastes… et à contre-courant de beaucoup de communes voisines (dont la fréquentation habituellement importante a conduit à annuler par prudence de nombreux évènements), Saint-Molf a maintenu ses marchés, renforcé le lien avec les producteurs et acteurs locaux et soutenu les Nocturnes, marchés d'artisans les vendredis soir d'été, reconduits cette année.

SAINT-MOLF BASKET

"Nous tenons à vous informer que lors de notre assemblée générale du 18 juin 2021, aucun bureau n'a pu être constitué. Il y a donc eu à suivre une assemblée générale extra ordinaire avec pour ordre du jour la dissolution de l'association. Cette dissolution a été prononcée avec grand regret." (Saint molf basket)

La municipalité tient chaleureusement à remercier le club Saint Molf Basket, l'ensemble de ses membres actifs, ses bénévoles, entraineurs, encadrants qui ont porté le club durant toutes ses années.

Nous sommes tous profondément touchés par cette dissolution d'un club qui était reconnu non seulement sur Saint-Molf mais aussi d'un point de vue régional. Celle-ci vient à rappeler l'importance des bénévoles qui font nos associations, qui font le dynamisme de notre commune.

Le dimanche 5 septembre, venez au Forum des associations, non seulement pour trouver votre point d'intérêt mais aussi pour affirmer votre souhait de d'offrir un peu de votre temps.

US SAINT MOLF FOOTBALL

Depuis la mi-février, grâce à notre entraineur et des parents bénévoles, nous avons continué les entrainements pour les enfants. Une bouffée d'oxygène pour eux. La chance pour notre "club familial", c'est que notre groupe de joueurs, Séniors et Jeunes sera sensiblement le même pour la nouvelle saison. Pour consolider nos équipes les bénévoles sont les bienvenus.
Projet d'avoir deux équipes séniors pour la saison 2022. L'équipe Séniors évoluera en D3 de District à la reprise. Notons le retour de trois jeunes formés à Saint-Molf viennent renforcer le groupe des "Grands".

La relève se prépare grâce à la formation de nos jeunes par des éducateurs de qualités, des bénévoles et des parents ; notre école de Football offre des conditions optimales d'apprentissages.
Un enfant (fille ou garçon), peux s'inscrire dès 5 ans (année de naissance 2016). Catégorie jusqu'à 10 ans.
Nous souhaitons constituer une équipe pour les 11 ans.

Ambiance familiale, esprit d'équipe et respect des valeurs sont les symboles du club.

Contacts : Rodolphe SOHIER - Tél. : 06 18 54 72 06 (entraîneur toutes catégories) - Mr LONGHI Pascal - Tél. : 06 66 95 59 03 (secrétaire du club) - Page Facebook : US Saint-Molf

LES PONGISTES MENDULPHINS

Nous sommes heureux de reprendre nos activités le 2 septembre. Nous disposons de plusieurs tables pour la pratique du tennis de table de loisirs, ainsi qu'un robot distributeur de balles.
Ouvert à tous, débutants, vétérans ou joueurs confirmés. Notre association participe aux manifestations de la commune : vide greniers, sardinade, fête des battages, marché de Noël.
Venez nombreux nous rendre visite et vous inscrire.

Les horaires d'entrainement sont le : mardi de 19 h-21 h et jeudi de 20 h-22 h à la salle des sports Thierry GUIHARD
Contact : Gisèle - Tél. : 06 80 92 95 94
pongistemendulphins@free.fr

LES VOIES SALÉES

«L'escalade est une expression corporelle comme la danse. Sauf que la chorégraphie est dictée par les prises : c'est l'Opéra Vertical » - P. E.
Enfant, Adulte, Débutant(e), Confirmé(e).
Vous êtes les bienvenus aux "Voies salées" ! Sur nos multiples créneaux, du lundi au vendredi, venez grimper ! Dès la rentrée, mi-septembre, en "bloc", ou en "voie", de multiples chemins existent pour aller aux sommets !
80 voies et plus de 100 blocs, vous trouverez la difficulté qui vous correspond !
Escalade de "bloc", sans corde sur 2/3 m !
Escalade de "voie", avec une corde sur 8 m environ !
Les cours sont encadrés par un professionnel et des personnes qualifiées. Le matériel est fourni par le club. Dans les premiers temps, de simples chaussures de sport suffisent. Et, les beaux jours finissant par arriver, en même temps que vos compétences de grimpe s'étofferont, vous aurez la possibilité d'aller grimper sur du rocher avec baudard et chaussons aux pieds !

Plus d'informations : www.voies-salees.fr
Malheureusement, à cause du nombre important de demandes, nous ne pourrons pas accepter tous les enfants.

BADMINTON CLUB MENDULPHIN

Quelle saison spéciale, privés de notre activité sportive préférée pendant quasiment huit mois, que ce fût LONG ! A l'instar des autres sports pas de compétitions, pas de tournois, pas de rencontres amicales, ni même de Bad-in-Black... Bref une saison totalement blanche à oublier au plus vite ! **Depuis le 9 juin et la réouverture des salles de sport nous voici de retour pour frapper du volant et ouvrir une nouvelle page de ce beau livre ouvert en 2010 à la création du club. Qu'est-ce cela fait du bien !** Pour prolonger ce plaisir, le club comme à son habitude maintien deux créneaux pendant la période estivale, le Lundi et Mercredi soir de 19 h à 22 h.
Cela pour éliminer les excès de la période, venir tester, prendre de bonnes résolutions… Tout le monde est le bienvenu. La pratique est libre durant ce laps de temps aussi bien sur la durée que sur les arrivées et départ. Heureux de pouvoir vous rencontrer sur les terrains, bon été à tous !

Contact : 06 17 95 65 51 ou badcm44@gmail.com

C'est officiel le club de Saint-Molf est sur le podium des championnats de France parabadminton, grâce à Milena ! Elle termine à la deuxième place.
***Miléna, accompagnée de Eugène est vice championne de France** pour sa première participation.*
BRAVO MILENA nous sommes tous très fier de toi !

GYM DETENTE LOISIRS

"Retrouver la forme apres une année hors normes"

C'est avec beaucoup de plaisir que nous avons pu reprendre nos activités le mercredi 9 juin 2021, dans la salle Roby Wolff, après plus de sept mois d'interruption, et c'est avec encore plus de plaisir que nous espérons retrouver nos fidèles adhérents ainsi que de nouveaux arrivants dés le lundi 6 septembre 2021.
Notre animatrice diplômée, Antoinette, compétente et fidèle au poste depuis de nombreuses années, s'adapte au niveau de chacun.
Pour la prochaine saison sportive, quelques changements sont à signaler : le cours de gym tonique du mercredi soir n'aura plus lieu.
Le cours de stretching, initialement prévu le vendredi matin, aura lieu le jeudi matin de 8h45 à 9h45 sous réserve d'obtenir ce nouveau créneau dans la salle.
Un certificat médical datant de moins de 3 ans est obligatoire pour valider l'inscription. Tout dossier d'inscription incomplet ne sera pas pris en compte.

Début de la saison sportive 2020-2021 : semaine du 06/09/2021 au 11/09/2021

Contact : www.gym-detente-loisirs.net
Pour toute réinscription un avoir de 45€ sera proposé pour le renouvellement de l'inscription.

FÉDÉRATION FRANÇAISE SPORTS POUR TOUS LOIRE ATLANTIQUE

ANIMATION SPORTIVE DÉPARTEMENTALE

Vingt enfants de 7 à 12 ans ont participé au stage sportif organisé sur Saint-Molf par le Département. Ces stages sont ouverts à toutes les familles de CAP Atlantique, adhérentes à l'Animation Sportive Départementale. Sur les vingt enfants, onze venaient de Saint-Molf, les autres de différentes communes (Mesquer, Guérande, Saint-Lyphard et La Chapelle des Marais).

Le stage s'est déroulé toutes les matinées de 9 h 30 à 12 h sur le terrain de football. Nous étions deux éducateurs, tous les matins, les enfants découvraient le baseball et l'athlétisme.

Je remercie une nouvelle fois la mairie de Saint-Molf pour la privatisation du terrain, des services techniques et l'accueil de la mairie. C'était très agréable de travailler dans ces conditions. Au plaisir de renouveler l'opération cet été.

Plus d'informations : mairie-saint-molf.fr

ENFANT TY ÂGE

Nous sommes une association qui propose des rencontres entre les assistantes maternelles, les parents et bien sûr les enfants.
Notre but est de créer du lien entre les enfants mais aussi entre les professionnels de la petite enfance que sont les assistantes maternelles et les parents.

Nous avons dû suspendre notre activité en ces temps de pandémie, mais espérons reprendre en septembre.
À nous les patouilles, le parcours de motricité, les séances de musique et les activités manuelles, entre autres. *Venez nous rejoindre le mardi et jeudi matin de 10h à 11h30.*

Contact : enfanttyage@gmail.com

AMICALE LAÏQUE DE L'ÉCOLE DE LA ROCHE BLANCHE

L'Amicale Laïque est une association qui a pour but d'apporter une aide financière aux élèves de l'école la Roche Blanche. A défaut de pouvoir organiser des manifestions, elle a mis en place tout au long de cette année scolaire différentes ventes : sel, gâteaux Bijou et chocolats. L'argent récolté est redistribué sous forme d'une allocation de rentrée pour chaque enfant. Cela permet d'aider financièrement les enseignants dans leurs projets pédagogiques et permet également de subventionner des acquisitions : livres de la bibliothèque, cadeaux de Noël et cadeaux aux CM2.

L'Amicale Laïque perdra plusieurs de ses bénévoles et recherche dès maintenant des parents désireux de participer (selon leur disponibilité) aux activités de l'association.

Contact : amicale.saintmolf@gmail.com

ASSOCIATION DES PARENTS D'ÉLÈVES DE L'ÉCOLE SAINT-FRANÇOIS

Rejoignez-nous ! L'Association des parents d'élèves de l'enseignement libre (Apel) est une équipe de parents bénévoles qui participent concrètement à la vie de l'établissement. Elle a pour principales missions de représenter les familles auprès des instances, d'informer les parents et d'organiser des manifestations et opérations de vente afin d'apporter une aide financière aux différents projets de l'établissement (voyages et sorties scolaires, fresque, achat de cadeaux de Noël etc…).

Les bénévoles sont importants pour notre association, parents d'élèves rejoignez-nous pour offrir des sorties, des projets, des fêtes de Noël à nos enfants. Si chacun donne un peu de son temps, notre association pourra continuer ses projets !

Contacts : Angélique PELTIER
Tél. : 06 69 47 64 50

CRÉADOM44

L'association Créadom44 propose tout au long de l'année des ateliers collectifs de loisirs créatifs : carterie, scrapbooking et couture sur des thèmes imposés ou à la demande pour vous aider à réaliser votre projet.

Adhésion annuelle : 25 €. Participation : 10 €/atelier.
Retrouvez l'association tous les vendredis de juillet 2021 sur le marché nocturne de Mesquer. Dominique, présidente de l'association vous présentera ses créations couture

Contact et informations atelier : creadom44@gmail.com
creadom44.blogspot.com/?m=1

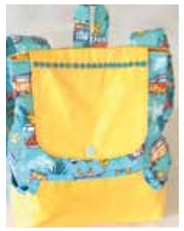

BIBLIOTHÈQUE POUR TOUS

Nous avons essayé de répondre au mieux à l'attente de nos lecteurs soit par le maintien de l'ouverture quand cela était possible, soit en "clic and collect" le reste du temps. Cela a pu se faire grâce à l'informatisation de la bibliothèque. Ouverte le mercredi, samedi et dimanche de 10h30 à 12h30

Pour l'été, voici quelques nouveautés :
BENEGUI - Retour à Cuba ; BESSOR - Les orphelins ; JACOBSEN - Les terres promises ; PERRIN - Trois ; VALOGNES - Le tourbillon de la vie ; THILLIEZ - 1991 ; LEMAITRE - Le serpent majuscule ; MUSSO V - Qu'à jamais j'oublie.
Nous avons également un choix important de livres pour les enfants et les ados (prêts gratuits pour les jeunes de Saint-Molf jusqu'à 18 ans).

Contact : Catherine BAZIRE - Tél. : 06 81 40 17 73 ;
c.bazire@wanadoo.fr

ASSOCIATION DE LA FÊTE DES BATTAGES - LE 8 AOUT 2021

Nous y voilà. nous pouvons enfin espérer vous présenter la 45e (bis) de la Fête des Battages de Saint-Molf. 2021 sera une année spéciale, nous préparons une manifestation qui va quelque peu changer et nous mettons tout en œuvre pour que vous passiez une bonne journée. Toujours au programme sur le site du Bois Pierrot :
le vide-greniers avec environ 250 exposants, des démonstrations de battages à l'ancienne, une exposition de vieux tracteurs, une pêche à la ligne, une mini ferme et des poneys pour les petits ; des jeux bretons et du tir à la carabine pour les plus grands.

Pour la restauration, un stand grillades agrandi avec plus de choix, des viennoiseries, des gâteaux, des crêpes et deux bars…

Une ambiance musicale et festive : Holly M, les sonneurs de La Turballe ainsi que Biguizi. Mais aussi le traditionnel carrousel des chevaux, une démonstration de solex et la tombola avec pour premier lot un voyage sur les marchés de Noël alsaciens et bien d'autres…

Nous remercions les associations mendulphines qui, malgré les difficultés, nous accompagneront cette année. **Bien sûr, nous avons toujours besoin de bénévoles, ne dit-on pas plus on est de fous, plus on rit…** Le soleil est commandé, nous vous attendons !

Contact : Francine TROULEAU secrétaire - Tél. : 06 81 38 67 09
mendulphine.2610@orange.fr

NOËL EN FÊTE

Nous n'avons pu organiser le marché de noël 2020 dans sa forme habituelle, mais un marché ponctuel en extérieur sur une journée dans le cadre du marché du dimanche, ce fut une belle journée.
Cette année les dates retenues pour le marché sont les 27 et 28 novembre. Pour rappel, il y aura 50 exposants, des animations sur tout le week-end, un atelier sur le thème du Lego, la présence du Père Noël, de la restauration sur place et une ambiance festive.
Venez nombreux !

Contact : contactnoelenfete@gmail.com - Tél. : 06 80 92 95 94

REPAIR CAFÉ

Réparer ensemble, c'est l'idée des Repair Cafés. On y apporte des objets en mauvais état qu'on a chez soi. Et on se met à l'ouvrage avec les gens du métier. Ceux qui n'ont rien à réparer prennent un café ou un thé, ou aident à réparer un objet appartenant à un autre.
Le lancement de cet événement sur Saint-Molf a été freiné plusieurs fois cette année. A ce jour, ce rendez-vous est mis en stand by. **Nous avons besoin de VOUS, bricoleur, ou seulement de bonne volonté.** Quelques heures un mardi soir par mois pour continuer l'aventure.
Venez relancer et porter ce projet !

Contact : Pascal LONGHI - Tél. : 06 66 95 59 03.

Mateo, Notre Bénévole Mendulphin pendant le dernier Repair Café en octobre 2020

ASSOCIATION OPÉRATION TOGO

L'association Opération Togo parraine cette année 43 enfants Togolais pour leur permettre de poursuivre leur scolarité. Nos actions répondent aussi aux besoins du moment : fournitures scolaires, matériel pour un dispensaire médical, aide alimentaire...
Elle a aussi soutenu financièrement les parents pour la construction de la nouvelle école du village de Dzogbé et mené une action solidaire Banc-Table pour équiper les trois classes.
Le projet en cours est la construction d'un local en brique fermé afin de créer une bibliothèque qui accueillera les livres et dictionnaires collectés par des écoles de Guérande et la Baule.
Quand la situation sanitaire le permettra, nous prévoyons diverses manifestations pour aller à votre rencontre : réunion d'information, marche parrainée, partenariat avec des écoles... Afin de pouvoir réaliser de nouveaux projets.

Pour tout renseignement, parrainer un enfant ou nous aider à la réalisation de cette bibliothèque.
Contact : Béatrice ANDRE - Tél. : 07 71 06 59 22

DON DU SANG

La séance de dons supplémentaire demandée par l'Établissement français du sang le 29 mars 2021 à Saint-Molf, a été une nouvelle fois un succès.
Les Donneurs ont répondu présents :
59 donneurs ont été accueillis, pour 55 prévus, dont 5 premiers dons.

Nous pouvons assurément désormais envisager deux dates par an pour les séances de dons à Saint Molf, une en saison dans la salle des sports permettant un effectif EFS plus important et une hors saison dans la salle du centre culturel.
Nous remercions vivement les services accueil et communication de la mairie, ainsi que les services techniques pour leur soutien dans l'organisation de cette séance.

Contact : Association Guérandaise pour le Don de Sang
Bénévole - adsb44.guerande@yahoo.fr
Prendre rendez-vous : mon-rdv-dondesang.efs.sante.fr
Trouver une collecte : dondesang.efs.sante.fr

La prochaine à Saint-Molf le 16 août de 16h à 19h30 : Salle de la Roche Blanche

CLUB DES AMITIÉS MENDULPHINES

Après ce long silence, le club reprends ses activités. Nous mettons en œuvre les recherches pour les voyages et sorties.
Les jeux du jeudi ont déjà repris. Nous remercions les adhérents qui ont su rester en contact.
Une pensée pour Marc Tomazic et Pauline Génu qui nous ont quitté récemment, ils laissent un grand vide au sein de notre club.

Nous espérons de nouveaux adhérents pour continuer à faire vivre ce club, passer des supers moments comme nous savons le faire, rires, sorties, voyages, jeux et un soutient moral, toujours dans la bonne humeur. Venez nous rencontrer, nous vous attendons !

Contact : amities.mendulphines@free.fr
Viviane MULLON - Tél. : 06 17 15 69 48

AMICALE DES ANCIENS COMBATTANTS

L'Amicale des anciens combattants est représentée par Bernard Texier, le président, et Jacques Anger, le secrétaire.

Cette année a été marquée par le décès de notre doyenne des anciens combattants, Pauline Genu âgée de 97 ans. Médaillée de la France Libre où elle a eu un rôle tres important. Elle fût très engagée dans la vie associative.
Nous lui avons rendu un hommage en l'accompagnant à sa dernière demeure avec quatre drapeaux, en entonnant le chant des partisans au son du saxophone.

L'amicale a participé, cette encore, à l'appel du 18 juin du Général De Gaulle, cérémonie qui a eu lieu au monument aux morts à Trescalan. Le Président, le secretaire, les deux porte-drapeaux et un adhérent étaient présents.

Contacts : Bernard TEXIER - Tél. : 06 84 24 47 39
Jacques ANGER - jacqan44@gmail.com

LES SUBVENTIONS

Bon à savoir
• la commission municipale vie associative et sportive, développement touristique a tenu à maintenir l'effort financier auprès de ses associations en votant pour 2021 des montants de subventions similaires aux années passées. Ce message fort a été voulu unanimement afin de soutenir nos associations et leurs futurs projets.

• comme en 2020, cette même commission a souhaité maintenir l'ouverture de sa salle des sports aux clubs. Les créneaux permanents attribués sont pour une période du 1er septembre au 30 juin.

Vive le sport et profitez de cette période pour vous essayer à d'autres disciplines!

LE MOT DU CHEF DU CENTRE DE SECOURS POUR L'ANNÉE 2020

Sans rendez-vous avec notre population à l'occasion de notre sainte barbe annuelle, il me paraissait important de communiquer avec vous au travers de la presse locale et régionale. En effet cette période sanitaire pandémique a bouleversé nos échanges mais je tenais à vous exposer la vie du centre de secours durant cette année 2020 :

Le bilan opérationnel :
En 2019, nous réalisions 350 interventions contre 303 en 2020, soit une baisse d'environ 13 %. Là encore les différentes périodes de confinement dues à la pandémie ont limitées les déplacements et donc limitées les accidents de voie publique. Ces interventions se répartissent de la façon suivante :
• 222 secours à personnes
• 27 accidents de la voie publique
• 26 incendies
• 25 opérations diverses, dont le sauvetage en mer
• 3 interventions pour risque technologique

D'un point de vue géographique, 201 interventions ont été réalisé sur les communes de Mesquer et Saint-Molf, 39 interventions sur la commune de La Turballe, 35 à Piriac-sur-Mer, 14 à Guérande et 13 interventions sur des communes plus lointaines.
A noter que l'an passé nous avons diminué le nombre de sortie de secours non honorées, signifiant une couverture opérationnelle plus renforcée.

Les effectifs du centre de secours :
Nos effectifs sont en légère augmentation avec trente-neuf sapeurs pompiers volontaires dont trois personnes du service santé et quatre nouvelles recrues :
• DE OLIVEIRA LOPES Manon
• GILET Alexia
• TATTEVIN Axelle
• GUILLERME Fanny
Bienvenue à eux.
Mais également 3 départs :
• JOUANNET Sylvain
• GERARD Christine
• JOSSO Matisse
Merci à eux.

Nous comptons au sein de notre équipe, neuf personnels féminins. **Pour autant le recrutement reste d'actualité et c'est pour cela que je vous invite, habitants de Mesquer et de Saint-Molf** à venir prendre contact avec nous pour échanger sur cette formidable activité de sapeur pompier volontaire (chef de centre : 06 83 63 61 63).

Les promotions :
Pour 20 ans d'engagement, médaille d'argent à :
• Adjudant chef Stéphane fournier
• Sergent chef Dominique HERVY

Pour 10 ans d'engagement, médaille de bronze à :
• *Adjudant Mickaël MARTINOT*
• *Sergent chef Clément DELAMARRE*

Les avancements de grade :
• Infirmier, nommé infirmier chef Patrick MONIER
• Adjudant, nommé Adjudant chef Stéphane FOURNIER
• Sergent chef, nommé Adjudant Mickaël MARTINOT
• Sergent chef, nommé Adjudant Pierre-yves JOFFRAUD
• Sergent, nommé Sergent chef Dominique HERVY
• Sergent, nommé Sergent chef Clément DELAMARRE
• Caporal, nommé Caporal chef Emilie SAMNE
• Caporal, nommé Caporal chef Aurélien LALANDE
• Caporal, nommé Caporal chef Benjamin VILFEU
• 1 classe, nommé Caporal Cédric NERENHAUSSEN
Félicitations à vous toutes et à vous tous.

Voici quelques éléments qui vous permettront de vous faire une idée de l'activité du centre de secours du Mès. Je veux être optimiste sur l'avenir, afin que début 2022, nous puissions de nouveau **échanger en présentiel lors de notre prochaine sainte barbe, à laquelle vous êtes toutes et tous conviés**. Un dernier point, concernant la distribution de nos calendriers : elle ne s'est malheureusement pas passée comme prévu, l'amicale a fait ce qu'elle a pu afin de garder le contact avec certains d'entre vous. Des points de distribution ont été organisés dans certains commerces de nos deux communes. Des tournées ont été accomplies sans le contact avec nos équipes, à l'aide de vos boîtes aux lettres. Néanmoins, nous restons à votre disposition si vous souhaitez acquérir le calendrier 2021.

Je vous souhaite, malgré cette crise sanitaire, un bel été et je vous donne rendez-vous dans les meilleurs délais afin de retrouver une situation normale.
Lieutenant Fabrice LEVAZEUX
Chef du CIS du Mès

NON AU DÉMARCHAGE TÉLÉPHONIQUE ! UTILISEZ BLOCTEL

Un service officiel gratuit pour les consommateurs :
www.bloctel.gouv.fr
Bloctel est la liste d'opposition au démarchage téléphonique sur laquelle tout consommateur peut s'inscrire gratuitement, se service visant à encadrer le démarchage téléphonique et à lutter contre les appels frauduleux.

Comment cela fonctionne-t-il ?
Tout consommateur peut s'inscrire gratuitement sur cette liste. Il recevra par e-mail une confirmation d'inscription sous 48 heures. En effet, l'inscription ne sera prise en compte que lorsque le consommateur aura cliqué sur le lien hypertexte présent dans ce courriel.

SÉCURITÉ

La saison estivale approcheet comme chaque année, il est constaté périodiquement une augmentation des vols à la roulotte (vols dans les véhicules en stationnement).
Il est donc nécessaire de prendre quelques précautions élémentaires pour s'en prémunir :

- **verrouillez les portières de votre véhicule**
- **ne laissez aucun objet en évidence à bord**
- **évitez de stationner dans un lieu trop isolé**
- **ne croyez pas que votre coffre est un lieu sûr pour y déposer vos objets et équipements de valeur (vous pouvez être observés).**
- **enfin signalez tout fait suspect en composant le 17**

BONNES PRATIQUES POUR VOS ORDURES MÉNAGÈRES - OPÉRATION "MÉ-GO"

En plus de la collecte en porte-à-porte des bacs à couvercle jaune et vert. La commune s'est équipée d'un bac d'apport volontaire pour les mégots (installé place Camille Bethe) et de deux mégotiers, au centre culturel et à la Roche Blanche. Cette borne vient accompagner le lancement de l'opération "Mé-Go !".
Les mégots présents dans les mégotiers et bornes seront récupérés dans des bidons spécifiques et collectés de manière trimestrielle par la société Mé-Go/Encova, qui recycle les mégots en mobilier urbain.
Pour rappel :
- **Les masques chirurgicaux, à usage uniques, sont à placer dans vos sac d'ordures ménagères et NON dans les bacs jaunes**
- **Ne présentez à la collecte que vos bacs à ordures ménagères et à couvercle jaune**
- **Enfermez vos ordures ménagères dans des sacs poubelles : votre bac restera propre**
- **Pensez à nettoyer votre bac régulièrement.**

Informations : cap-atlantique.fr/services-a-la-population/dechets

DONNEZ DU PEPS À VOS NEURONES ET À VOTRE VIE !

Dans le cadre de ses actions de prévention, la MSA (Mutualité sociale agricole) Loire-Atlantique – Vendée met en place des ateliers PEPS Eurêka sur la commune de Saint-Molf en partenariat avec le CLIC Eclair'Age.

Le PEPS (Programme d'Education et de Promotion de la Santé) accolé à Eurêka, donne PEPS Eurêka : un cycle d'ateliers visant la bonne santé cognitive et le mieux vivre.

Le programme vous permettra de comprendre le fonctionnement du cerveau et de la mémoire et de prendre conscience qu'il existe des facteurs susceptibles d'optimiser l'efficacité de celle-ci, ou au contraire de l'entraver. Le programme permet d'améliorer sa mémoire au quotidien tout en se divertissant.

En pratique : PEPS Eurêka comprend 10 séances hebdomadaires de 2h30 à 10€ le cycle.

Toute personne à partir de 55 ans, peut s'inscrire, quel que soit son régime de sécurité sociale.

Le cycle d'ateliers aura lieu les mardis :
21, 28 septembre ;
5, 12, 19 octobre ;
9, 16, 23, 30 novembre ;
7 décembre 2021
De 9h30 à 12h -
Salle Roby Wolff à Saint-Molf
Date limite des inscriptions : lundi 13 septembre 2021

Contact : Pôle prévention MSA - Tél. : 02 40 41 30 83.

LES “PASS” JEUNESSE

Le e.pass jeunes est une offre de services proposée par la Région pour les jeunes des Pays de la Loire. Accessible 24h/24, le e.pass jeunes est à la fois un moyen de paiement, une aide au parcours de soin et une mine d'infos pour vous faciliter la vie.

Santé
4500 professionnels de santé, répartis sur tout le territoire régional, sont à votre écoute. C’est anonyme et gratuit ! Pour tous les jeunes de 15 à 19 ans habitant en Pays de la Loire, et sans limite d’âge pour les jeunes scolarisés en lycée, CFA ou MFR en Pays de la Loire.

Culture sport
Le e.pass culture sport facilite les sorties et l’engagement citoyen. Pour 8 € par an, accédez à plus de 200€ d’avantages valables auprès de partenaires situés partout en Pays de la Loire et une entrée gratuite pour un festival. Pour tous les jeunes de 15 à 19 ans habitant en Pays de la Loire, et sans limite d’âge pour les jeunes scolarisés en lycée, CFA, MFR, IME ou établissement d’enseignement supérieur.

Plus d’informations : epassjeunes-paysdelaloire.fr

MINISTÈRE DE LA CULTURE
Liberté Égalité Fraternité

pass Culture

Le pass Culture est une mission de service public portée par le ministère de la Culture.

C'est une application pour les jeunes de 18 ans sur laquelle ils disposent de 300€ pendant 24 mois pour découvrir et réserver propositions culturelles de proximité et offres numériques (des places de concert, de théâtre, de ciné, de spectacle, ton billet pour un festival mais aussi acheter des livres, des vinyles, prendre des cours de musique, de photo ou encore prendre un abonnement à une plateforme de streaming, etc.).

Il a pour objectif d’encourager la rencontre entre les acteurs culturels et les utilisateurs, il n’est donc pas possible de se faire livrer des biens matériels. Les achats de biens numériques (ebook, SVoD, jeux vidéo…) sont plafonnés à 100€.

Plus d’informations : pass.culture.fr

OFFICE DE TOURISME LA BAULE-PRESQU'ÎLE DE GUÉRANDE

Retour sur le concours de dessin : “Pas de Pâques sans chocolat !”
Malgré les conditions sanitaires, cette année, l’Office de tourisme La Baule-Presqu’île de Guérande a décidé qu’il n’y aurait pas de Pâques sans chocolat ! Ainsi dans les offices de tourisme et ses deux points mobiles (Assérac et St Molf), a été organisé un concours de dessin permettant aux 1-10 ans de venir retirer un sachet de friture, en échange de leur plus belle œuvre ! (Réalisé par le chocolatier Christophe Roussel et ensachés par l’Esat Jeunesse et Avenir de Guérande)
C'est donc le 4 avril, jour de marché à Saint-Molf, que la distribution s'est déroulée. Tout le monde était ravi et ce sont en tout une soixantaine de sachets de chocolats qui ont été offerts à des enfants participant au concours ou passant sur le marché.

Contact : www.labaule-guerande.com - Tél. : 02 40 24 34 44

UNE NOUVELLE CARTE D'IDENTITÉ FORMAT “CARTE BANCAIRE”

À partir du 2 août 2021, tous les citoyens français demandant de nouvelle carte d'identité se verront délivrer systématiquement une carte sous ce nouveau format.
Un autre changement est entré en vigueur pour les empreintes des enfants dès 12 ans, au moment de la demande mais aussi au moment la reception.
La photo d’identité peut être refusée si une mèche, des lunettes, des boucles d’oreilles etc… perturbe la vision (ne pas hésiter à aller chez un photographe).

Toute demande se fait sur uniquement sur rendez-vous en mairie de Guérande. Prévoir 1 à 2 mois d’attente de rendez vous pour faire la demande et 1 à 2 mois pour la recevoir (ce délai ne peut être raccourcis). Pour plus de tranquilité, faites vos demandes au moins six mois avant la fin de validité et/ou un départ,

L’agenda est disponible et mis à jour en temps réel pour chosir votre rendez-vous. Des opportunités peuvent être proposées n’hésitez pas à le consulter régulièrement : *www.clicrdv.com/mairie-de-guerande*

BESOIN D'AIDE POUR VOS DÉMARCHES ADMINISTRATIVES ?

Maisons France Service Saint Lyphard (Bureau de Poste) 2 rue de la Brière - 44410 Saint-Lyphard
saint-lyphard@france-services.gouv.fr
Ouverture : lundi au vendredi de 9h à 12h et de 14h à 16h30, le samedi de 9h30 à 12h

L’accueil général de la sous-préfecture de Saint-Nazaire sera fermé CHAQUE VENDREDI, du 2 juillet au 31 août 2021
Les services restent ouverts du lundi au jeudi, selon les modalités habituelles
Dépôt du courrier : boîte aux lettres, relevée chaque jour, y compris le vendredi.
Tél. : 02 40 00 72 72

PRÉFET DE LA LOIRE-ATLANTIQUE
Liberté Égalité Fraternité

ENVIE DE CHINER

Plusieurs associations, ouvertes à tous proposent à la vente des meubles, des vêtements et du matériel de puériculture.
Ces locaux sont OUVERTS À TOUS. Les bénévoles seront heureux de vous accueillir, n’hésitez pas à venir faire de bonnes affaires.

Meubles, livres, vaisselle, décoration, électroménager, bicyclette :
- Solida meuble, 12 rue des Sources, Guérande
  Tél. : 06 75 89 21 20
  - Ouverture le mercredi de 9 h 30 à 12 h et de 14 h à 17 h ainsi que le 2e samedi de chaque mois de 9 h 30 à 12 h 30
- Local meuble, 14 rue Palois, La Baule (zone de Beslon) - *Tél. : 02 40 60 62 61*
  - Ouverture le mercredi de 8 h 30 à 12 h 30 et le samedi matin de 9 h 30 à 12 h
- Emmaüs, 43 bis rue Jean-baptiste Marcet, Trignac
  Tél. : 02 40 61 02 77
  - Ouverture le mercredi de 9 h 30 à 12 h et de 14 h à 17 h 30, le vendredi de 14 h à 17 h30 et le samedi de 9 h 30 à 12 h 30 et de 14 h à 17 h 30

Vêtements, puériculture, linge de maison, mercerie, jouets, petite librairie, papeterie, cartable...
- Vestiaire Secours Catholique, avenue de la Brière Guérande - *Tél. : 06 62 82 22 00*
  - Ouverture le mercredi de 10 h à 17 h
- Vestiaire Secours Populaire, 1 rue de Kernevé, Guérande - *Tél. : 02 51 16 56 87*
  - Ouverture le mercredi de 9 h 30 à 12 h et de 14 h à 17 h, ainsi que le 2e samedi de chaque mois de 9 h 30 à 12 h 30
- Vestiaire Saint-Vincent de Paul ,37 avenue Marcel Rigaud, La Baule - *Tél. : 02 40 60 62 61*
  - Ouverture le mercredi de 10h à 12h

DEUX BALADES POUR DÉCOUVRIR SAINT-MOLF EN FAMILLE

À l'initiative de la micro-crèche et avec l'aide de Céline, la participation de la *Bibliothèque pour tous, Mille Feuilles et Petit Lu, la Salorge des Doudous* vous partage un **dépliant extrait de "La chasse aux histoires"**

Le descriptif des deux parcours est à récupérer en mairie

LA MAIRIE DE SAINT-MOLF ET L'OFFICE DE TOURISME

La mairie vous accueille tout l'été :
Lundi, vendredi : 9h à 12h et de 13h30 à 16h
Mardi, mercredi : 9h à 12h et de 13h30 à 16h
Jeudi : 9h à 12h ; Samedi : 10h à 12h
Tél. : 02 40 62 50 77 - accueil@saintmolf.fr

Quand et où retrouver Pierot le Triporteur jusqu'au 12 septembre ?

- *le mercredi, jeudi et dimanche de 16h à19h à la chapelle Saint-Germain (lors des expositions) ou en centre bourg*
- *le vendredi de 17h à 20h* : en centre bourg (marché de producteurs 16/07 au 20/08) ou devant la chapelle*
- *le samedi de 15h30 à 19h : campings de Kernodet et l'île de Kernodet*
- *le jeudi et dimanche* 9h à 13h : marché place Camille Berthe*
- *toute la journée lors de la Fête des battages au Bois Pierrot*

L'office du tourisme reste disponible par le chat en ligne sur labaule-guerande.fr ou par téléphone 02 40 24 34 44 du lundi au samedi 9h30 à 19h et le dimanche de 10h à 18h

**(jusque 19h les 27/08, 03/09 et 10/09)*

UNE POISSONERIE AU MARCHÉ DE SAINT-MOLF

Nouveau commerce ambulant au marché le jeudi !
Nini Poissonnerie vous accueille tous les jeudis au marché de Saint-Molf.
Vous trouverez des produits de la mer frais, locaux et de qualité. Un service de livraisons est mis en place dans un rayon de 5km du centre-ville, ainsi qu'à Bouzaire (13h/14h) et sur commande à son domicile sur la Chapelle-des-Marais proche du cimitière.

Page Facebook : Nini poissonnerie

LES RANDONNÉES PÉDESTRES ET CYCLABLES À SAINT-MOLF

Découvrez les sentiers de Saint Molf.
Trois boucles de 5 à 10 km sont tracées sur la commune pour découvrir nos différents paysages.
De très belles vues sur nos terres agricoles, sur les zones humides et marécageuses ainsi que sur les marais salants.
Un plan de ces sentiers est disponible en mairie.
Sur l'itinéraire du GR 34, l'itinéraire Vélocéan traverse notre commune et vous emmènera soit vers Mesquer, soit vers Assérac et Pen Bé, il suit en partie la boucle de La Duchesse, vous faisant découvrir le village de Boulay qui borde les marais salants du Mes.

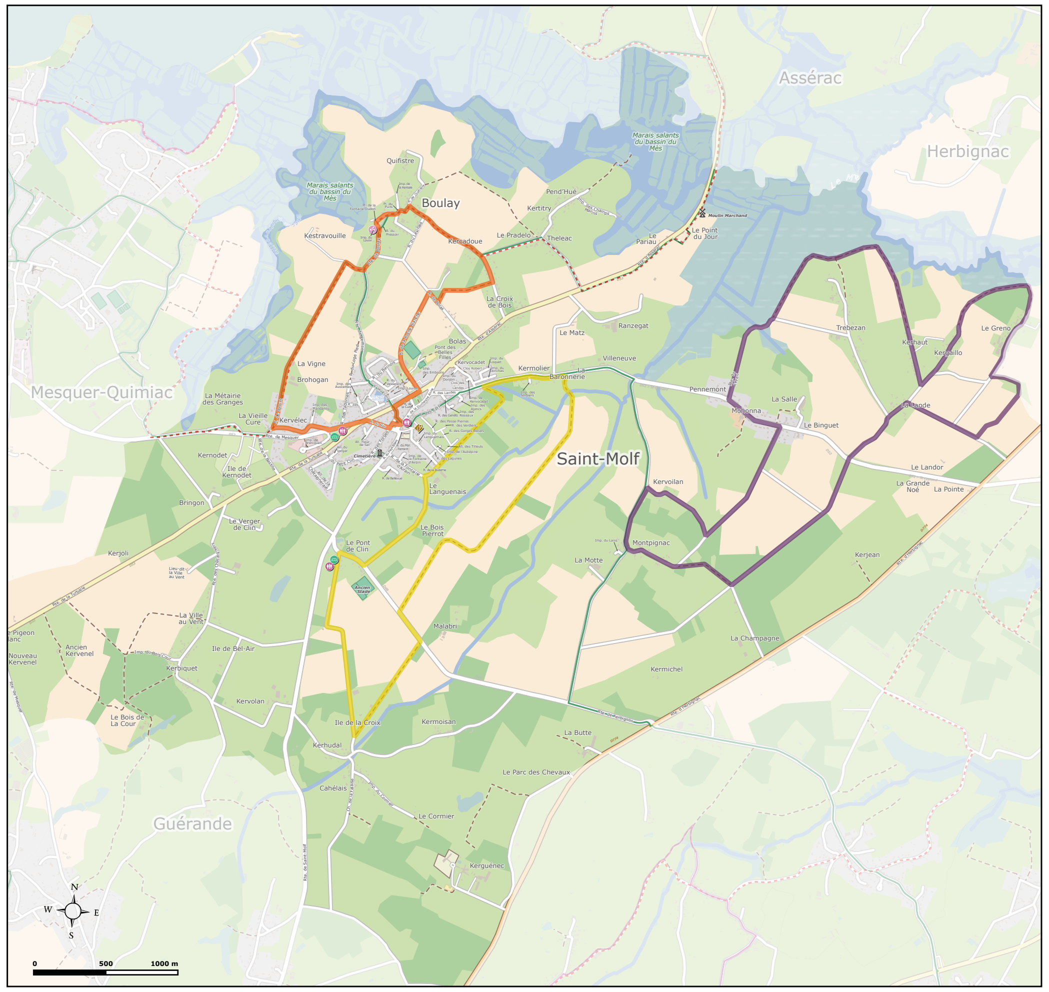

Circuit de la Duchesse
5.5km - 1h20
Circuit du Bois Pierrot
8km - 2H
Circuit des landes
10.6km - 2H30
Grande Randonnée GR®34
ITINÉRAIRE CYCLABLE Vélocéan

ASSOCIATION POUR LA PROTECTION DES MARAIS SALANTS DU BASSIN DU MÈS

Se promener dans les marais salants, ce qu'il faut savoir !
L'été qui commence nous donne l'occasion de se promener dans les marais salants pour observer la nature, les paludiers au travail et profiter de la sérénité des lieux.
Les chemins de marais, appelés marches, sont des chemins d'exploitation utilisés par les paludiers pour se rendre sur leurs salines et permettre aux tracteurs de venir chercher le sel en fin de saison. Ces voies sont privées, ouvertes aux promeneurs respectueux de cet environnement fragile. Il est donc important de ne pas y circuler en voiture ou tout autre engin motorisé. Les chiens doivent être tenus en laisse car un chien échappant à la vigilance de son maître peut traverser une saline et y occasionner des dégâts qu'il faut réparer.
Il ne faut pas descendre dans les exploitations sans y être invités et ne pas toucher aux matériels, ni, bien sûr, au sel !

Contact : assodumes@gmail.com

© SOPHIE BONNET-QUESTIAU

CONTACTER LES ASSOCIATIONS

Associations	Responsable	Coordonnées principales	
U.S. Saint-Molf Football	BERTHE Jean-Louis	j-l.berthe@orange.fr corinne.flohic@orange.fr	02 40 62 52 65 06 07 96 36 95
Gymastique Détente Loisirs	BONNEAU Anita	gym.detente.loisirs@gmail.com alain.anita@hotmail.fr	06 24 36 36 35
Les Voies Salées Escalade	MURACCINI Rachel	contact@voies-salees.fr rachel.m2@wanadoo.fr	06 15 03 40 79
Les Pongistes Mendulphins Tennis de table	MICHAUT Gisèle	pongistesmendulphins@free.fr	06 80 92 95 94 02 40 88 81 43
Club Mendulphin Badminton	ERCOLI Sylvain	badcm44@gmail.com	06 17 95 65 51 02 51 76 52 36
AITO 44 Arts martiaux mixtes	REY-DORENE Cédric	aito.mma44@gmail.com	06 95 55 50 07
Yoga Surya	DINELLI Lisa	associationyoga.surya@gmail.com	07 80 33 98 97
PP'S ROLLER Activité Roller	RIALLOT Isabelle	pp.s.roller.dance@gmail.com	
PGAC - Presqu'île Guérandaise Athletic Club	LAHEBEL Alain	alainlehebel@gmail.com pgac.leguevellou@gmail.com	06 88 90 78 17
CREADOM Carterie scrapbooking & couture	DANNELY Dominique	creadom44@gmail.com	06 74 88 63 02
Comité des Fêtes	HERVY Bertrand	bertrand.hervy0235@orange.fr	06 41 77 60 56
Fête des Battages	ANDRÉ André	ag.transports@wanadoo.fr	06 03 98 35 45
Noël en Fête	CAMARET-RAGU Christine	contactnoelenfete@gmail.com	06 71 47 44 82
Amitiés Mendulphines Club des retraités	HERVOCHE Gilbert	amities.mendulphines@free.fr gilberthervoche@orange.fr	02 40 62 56 59 06 76 02 46 50
Amicale des Anciens Combattants	TEXIER Bernard	jacqan44@gmail.com	02 40 62 56 81 06 84 24 47 39
CCA - Association communale de chasse agréée	FLOHIC Ludovic	ludovic7016@orange.fr	07 87 11 16 67
Bibliothèque pour Tous	BAZIRE Catherine	c.bazire@wanadoo.fr	02 40 74 05 79 06 30 55 79 36
L'Outil en Main - Initiation pour les jeunes aux métiers manuels	PAGEAUD Pierre Yves	pierre.pageaud@orange.fr	02 40 24 98 49
Amicale Laïque de l'école de la Roche Blanche	GAREL Arnaud	amicale.saintmolf@gmail.com	07 81 97 44 19
O.G.E.C. - École Saint-François	VERMEEREN Séverine	ogec.saintfrancois@laposte.net	06 22 85 36 53
A.P.E.L. - École Saint-François	PELTIER Angélique	angeliqueblanchet@orange.fr	06 69 47 64 50
ENFANT TY AGE Activités familiales	TAGA Sophie	enfanttyage@gmail.com	06 10 14 73 79
SOS urgences maman - Dépannage ponctuel de garde d'enfants	BOUVET Marie-YvonneT	mybouvet@orange.f	02 51 73 04 79
Les Amis d'Alain de Penthétry	MACÉ Alain	alain.mace2@orange.fr	06 44 17 67 75
UCA - Union des Commerçants et Artisans	RIALLOT Isabelle	reveimmobilier@orange.fr	02 40 61 67 21
Les Molfiens - Moto Club	GUIMARD Yoann		06 27 84 66 46
Amicale des sapeurs-pompiers du Mès	JOFFRAUD Pierre Yves	amicale-sp-du-mes@orange.fr	02 40 62 55 85 06 81 72 16 45
Hurricane	COUTURIER Yannick	couturierya@orange.fr	06 77 84 92 11
Association pour la protection du bassin du Mès	BONNET-QUESTIAU Sophie	sophie.bonnet-questiau@sfr.fr	06 75 92 32 78
Association "Le Hibou des marais" Culture Biodiversité	JOSSO Eva	eva.josso@sfr.fr	06 10 12 46 32
Syndicat des Ostréiculteurs des traicts de PEN BÉ Mesquer	RETAILLEAU Jean-Luc	jean-luc.retailleau@orange.fr	06 15 43 78 54
Opération TOGO - Favoriser l'éducation et l'épanouis- sement d'enfants Togolais	ANDRÉ Béatrice	beatrice.togo@orange.fr	07 71 06 59 22
Jardin-Plaisirs	NOBLET Patrice	noblet.patrice @wanadoo.fr	06 32 70 99 35
Repair Café	CAMARET-RAGU Christine	06 71 47 44 82	Pascal LONGHI 06 66 95 59 03

FAITES UN DON POUR VOTRE ASSOCIATION !
Responsable associatif, vous souhaitez obtenir un soutien financier
Pour cela, rien de plus simple, il suffit de l'inscrire sur ce site :
soutienstonclub.fr/register-my-club
Envie d'aider et soutenir votre association ?
Dans ce cas, encore plus simple, faites un don sur : soutienstonclub.fr

Directeur de publication : Hubert DELORME • Responsable de rédaction : Emmanuel BIBARD • Assistante de rédaction : Elisabeth Lourme • Assistante de rédaction/mise en page : Gwendoline Grange-Guérin • Impression : GROUPE IMPRIGRAPH/Le Sillon Savenay - 02 40 58 91 24 - www.sillon.fr - Imprimé sur papier issu de forêts gérées durablement avec encres végétales • 1 500 exemplaires - Événements connus à l'heure de la mise sous presse. Pour plus d'informations, consulter l'agenda mis à jour en continu sur www.mairie-saint-molf.fr

LES PROCHAINES MANIFESTATIONS

EXPOSITIONS - Chapelle Saint-Germain
- Thierry Jottreau. Du 28 juin au 4 juillet
- Martine Boguet. Du 19 au 25 juillet
- Expos communales. Du 2 au 15 aout
- Alain Bariou et Serge Koep.
  Du 30 aout au 5 septembre
- Moniq. Du 6 au 19 septembre
- Enzo et Marie-France Oosterhof.
  Du 20 au 26 septembre

Fête des battages
8 août 2021 - Informations : mairie-saint-molf.fr
Don du sang à Saint-Molf
16 août 2021 - de 16h à 19h30 : Salle Polyvalente de la Roche Blanche - rue de la Roche Blanche - Saint-Molf
Animations Nature - Accueillir la biodiversité dans son jardin, nichoirs à oiseaux
13 octobre 2021 - Public familial
Atelier - 2h - Gratuit
Informations et réservation :
parc-naturel-briere.com

Parc naturel régional de Brière

Marchés noctunes de producteurs et artisants locaux. Tous les vendredis soirs :
• Du 16 juillet au 28 août à partir de 17h autour de l'Eglise

STOP PUB

Moins de prospectus dans votre boîte aux lettres, c'est possible ! Pour ceux qui ne lisent pas les imprimés non sollicités ou préfèrent trouver ces informations sur Internet et qui désirent ne plus recevoir d'imprimés papier dans leur boîte aux lettres, il est possible découper et de scotcher le "Stop Pub". Retrouvez plus d'informations : *www.ecologie.gouv.fr/stop-pub*

VOUS AVEZ PLUS DE 75 ANS ?

La municipalité n'a pas pu proposer le traditionnel repas des aînés en janvier. **En attendant celui de 2022, déjà programmé le 9 janvier, une sortie culturelle est offerte aux plus de 75 ans, ce qui permet de soutenir les acteurs locaux que sont la salle de spectacle l'Artymès à Mesquer et le cinéma Atlantic à La Turballe.**
Cette opération lancée en fin d'année dernière n'a évidemment pas pu prendre l'ampleur souhaitée en raison des vagues successives de la pandémie. À présent les salles ont rouvert, les dates des spectacles et séances sont plus certaines et les conditions sanitaires d'accueil sont plus rassurantes, faites votre demande de bon nominatif en remettant simplement le formulaire ci-dessous en mairie, accompagné d'un justificatif de votre domicile et de votre âge, avant le 1er septembre. **Soutenons les acteurs culturels locaux !**

Vos données recueillies dans ce formulaire seront traitées en mairie de Saint-Molf sur la base légale de votre consentement, uniquement dans le cadre de cette opération. Elles seront supprimées au plus tard le 31/12/2021

	Prénom	Nom	Cinéma	Spectacle
Bénéficiaire 1				
Bénéficiaire 2				

CINÉMA ATLANTIC LA TURBALLE • ASSOCIATION LOI 1901
l'ArtyMès La salle culturelle de Mesquer

Adresse : .....

Téléphone : ..... Courriel : .....

STANDS – ÉCHANGES – DÉMOS – INITIATIONS

5 SEPTEMBRE – de 9 h à 13 h

FORUM DES ASSOCIATIONS

avec la participation
des associations de Saint-Molf
et de communes voisines

Salle des sports Thierry Guihard
rue de la Roche Blanche

dès 9 h : accueil des nouveaux arrivants
autour d'un petit-déjeuner
offert par la mairie

SAINT-MOLF

Organisé par la mairie de Saint-Molf
1, rue des épis – 44350 Saint-Molf
02 40 62 50 77 – accueil@saintmolf.fr