



Commune de Saint-Molf

Domanialité : Propriété privée

Superficie : 673 m²

Potentiel : 98 MWh/an

Zonage PLU : Aa

Parcelle(s) : ZN 227

Observation :



Sources : IGN ORTHO 2020, DGFIP - Cadastre Label 2022, CARTographie du Ministère de l'Environnement 2023, PLU Ville de Saint-Molf 2023, Atlas des patrimoines Loire-Atlantique 2023

Domanialité :

 Propriété privée



Commune de Saint-Molf

Domanialité : Propriété privée

Superficie : 715 m²

Potentiel : 113 MWh/an

Zonage PLU : Aa

Parcelle(s) : ZB 145

Observation :



Sources : IGN ORTHO 2020, DGFIP - Cadastre Label 2022, CARTographie du Ministère de l'Environnement 2023, PLU Ville de Saint-Molf 2023, Atlas des patrimoines Loire-Atlantique 2023

Domanialité :

 Propriété privée



Commune de Saint-Molf

Domanialité : Propriété privée

Superficie : 1538 m²

Potentiel : 227 MWh/an

Zonage PLU : Aa

Parcelle(s) : ZK 59

Observation :

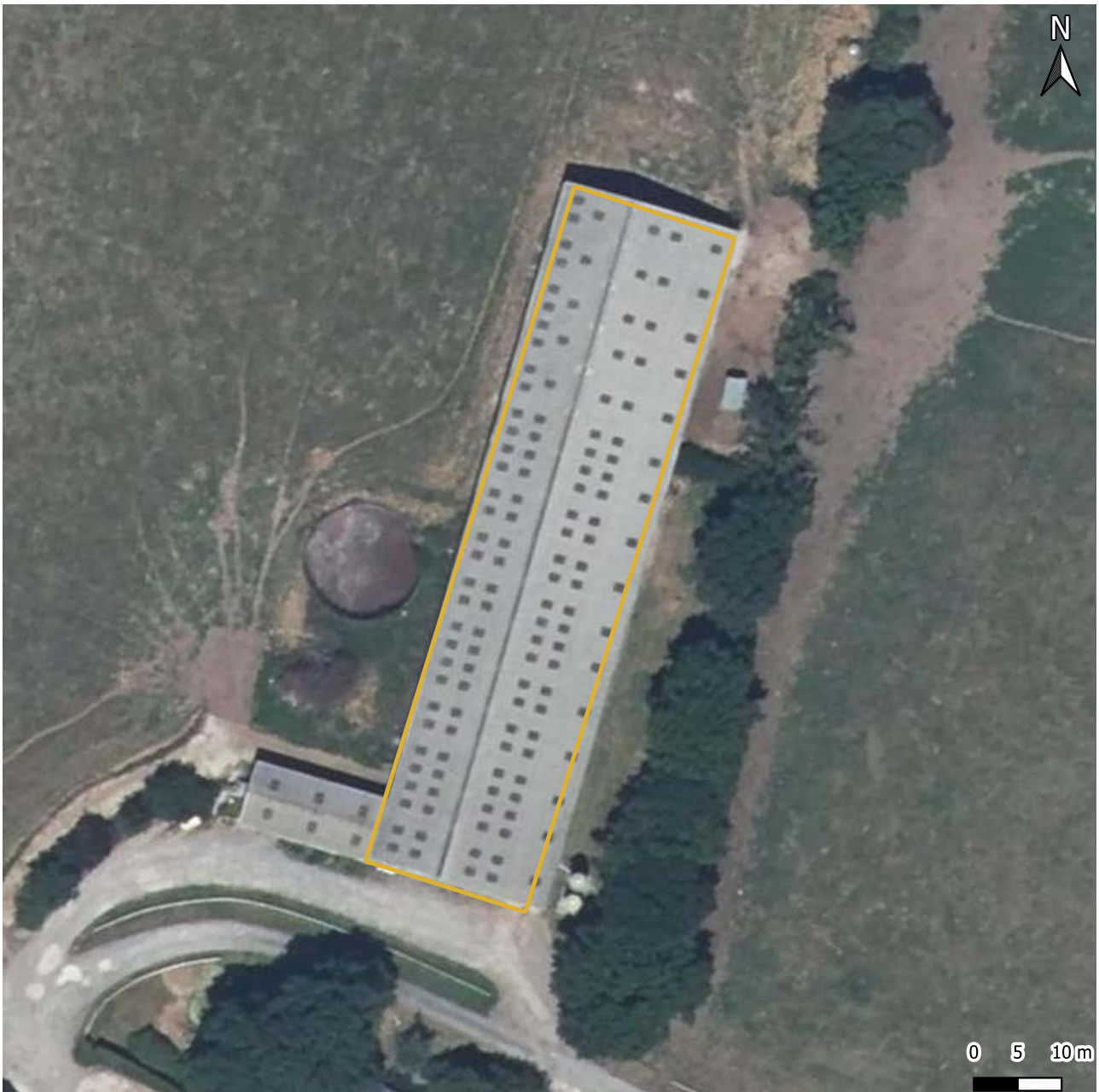

Sources : IGN ORTHO 2020, DGFIP - Cadastre Label 2022, CARTographie du Ministère de l'ENvironnement 2023, PLU Ville de Saint-Molf 2023, Atlas des patrimoines Loire-Atlantique 2023

Domanialité :

 Propriété privée



Commune de Saint-Molf

Domanialité : Propriété de la commune

Superficie : 936 m²

Potentiel : 146 MWh/an

Zonage PLU : Aa

Parcelle(s) : ZS 187

Observation :



Sources : IGN ORTHO 2020, DGFIP - Cadastre Label 2022, CARTographie du Ministère de l'ENvironnement 2023, PLU Ville de Saint-Molf 2023, Atlas des patrimoines Loire-Atlantique 2023

Domanialité :

 Propriété de la commune



Commune de Saint-Molf

Domanialité : Propriété privée

Superficie : 685 m²

Potentiel : 105 MWh/an

Zonage PLU : Aa

Parcelle(s) : ZP 89

Observation :



Sources : IGN ORTHO 2020, DGFIP - Cadastre Label 2022, CARTographie du Ministère de l'Environnement 2023, PLU Ville de Saint-Molf 2023, Atlas des patrimoines Loire-Atlantique 2023

Domanialité :

 Propriété privée



Commune de Saint-Molf

Domanialité : Propriété privée

Superficie : 1300 m²

Potentiel : 218 MWh/an

Zonage PLU : Ui

Parcelle(s) : AE 322

Observation :

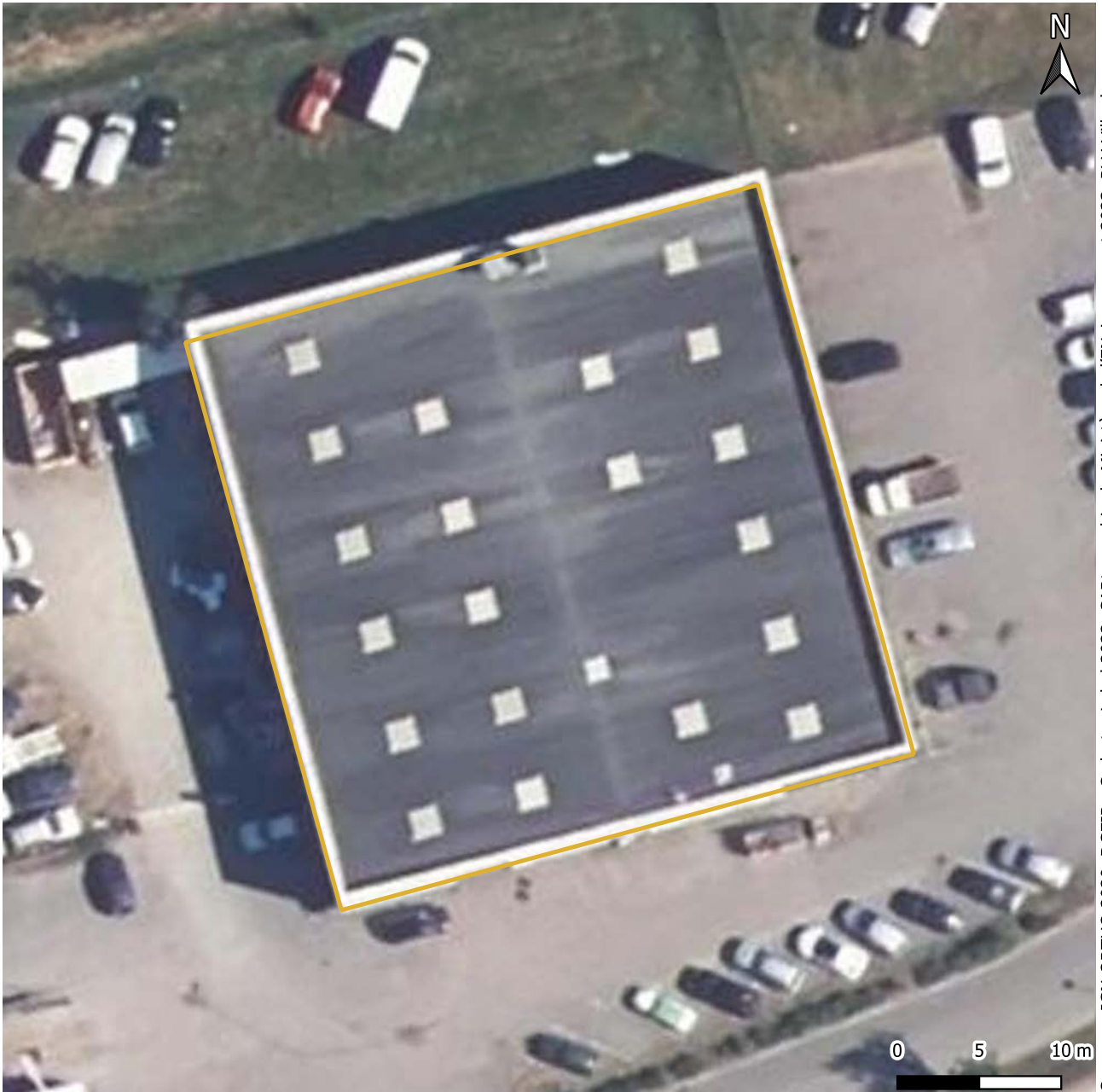

Sources : IGN ORTHO 2020, DGFIP - Cadastre Label 2022, CARTographie du Ministère de l'Environnement 2023, PLU Ville de Saint-Molf 2023, Atlas des patrimoines Loire-Atlantique 2023

Domanialité :

 Propriété privée



Commune de Saint-Molf

Domanialité : Propriété privée

Superficie : 1587 m²

Potentiel : 246 MWh/an

Zonage PLU : Aa

Parcelle(s) : ZP 89

Observation :



Sources : IGN ORTHO 2020, DGFIP - Cadastre Label 2022, CARTographie du Ministère de l'ENvironnement 2023, PLU Ville de Saint-Molf 2023, Atlas des patrimoines Loire-Atlantique 2023

Domanialité :

 Propriété privée

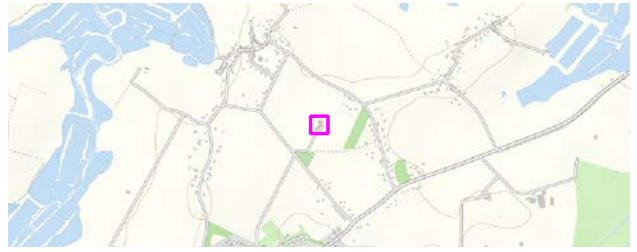

Commune de Saint-Molf

Domanialité : Propriété privée

Superficie : 1056 m²

Potentiel : 105 MWh/an

Zonage PLU : Aa

Parcelle(s) : ZA 102

Observation :



Sources : IGN ORTHO 2020, DGFIP - Cadastre Label 2022, CARTographie du Ministère de l'Environnement 2023, PLU Ville de Saint-Molf 2023, Atlas des patrimoines Loire-Atlantique 2023

Domanialité :

 Propriété privée



Commune de Saint-Molf

Domanialité : Propriété privée

Superficie : 702 m²

Potentiel : 111 MWh/an

Zonage PLU : Aa

Parcelle(s) : ZS 186

Observation :



Sources : IGN ORTHO 2020, DGFIP - Cadastre Label 2022, CARTographie du Ministère de l'Environnement 2023, PLU Ville de Saint-Molf 2023, Atlas des patrimoines Loire-Atlantique 2023

Domanialité :

 Propriété privée



Commune de Saint-Molf

Domanialité : Propriété privée

Superficie : 1141 m²

Potentiel : 187 MWh/an

Zonage PLU : Aa

Parcelle(s) : ZP 89

Observation :



Sources : IGN ORTHO 2020, DGFIP - Cadastre Label 2022, CARTographie du Ministère de l'Environnement 2023, PLU Ville de Saint-Molf 2023, Atlas des patrimoines Loire-Atlantique 2023

Domanialité :

 Propriété privée



Commune de Saint-Molf

Domanialité : Propriété privée

Superficie : 921 m²

Potentiel : 145 MWh/an

Zonage PLU : Aa

Parcelle(s) : ZL 124, ZL 127

Observation :



Sources : IGN ORTHO 2020, DGFIP - Cadastre Label 2022, CARTographie du Ministère de l'Environnement 2023, PLU Ville de Saint-Molf 2023, Atlas des patrimoines Loire-Atlantique 2023

Domanialité :

 Propriété privée



Commune de Saint-Molf

Domanialité : Propriété privée

Superficie : 648 m²

Potentiel : 97 MWh/an

Zonage PLU : Aa

Parcelle(s) : ZL 127, ZL 123

Observation :



Sources : IGN ORTHO 2020, DGFIP - Cadastre Label 2022, CARTographie du Ministère de l'Environnement 2023, PLU Ville de Saint-Molf 2023, Atlas des patrimoines Loire-Atlantique 2023

Domanialité :

 Propriété privée



Commune de Saint-Molf

Domanialité : Propriété privée

Superficie : 578 m²

Potentiel : 82 MWh/an

Zonage PLU : Ui

Parcelle(s) : AE 224

Observation :



Sources : IGN ORTHO 2020, DGFIP - Cadastre Label 2022, CARTographie du Ministère de l'Environnement 2023, PLU Ville de Saint-Molf 2023, Atlas des patrimoines Loire-Atlantique 2023

Domanialité :

 Propriété privée



Commune de Saint-Molf

Domanialité : Propriété privée

Superficie : 1066 m²

Potentiel : 91 MWh/an

Zonage PLU : Aa

Parcelle(s) : ZT 13

Observation :



Sources : IGN ORTHO 2020, DGFIP - Cadastre Label 2022, CARTographie du Ministère de l'Environnement 2023, PLU Ville de Saint-Molf 2023, Atlas des patrimoines Loire-Atlantique 2023

Domanialité :

 Propriété privée



Commune de Saint-Molf

Domanialité : Propriété privée

Superficie : 1146 m²

Potentiel : 184 MWh/an

Zonage PLU : Aa

Parcelle(s) : ZH 79

Observation :



Sources : IGN ORTHO 2020, DGFIP - Cadastre Label 2022, CARTographie du Ministère de l'Environnement 2023, PLU Ville de Saint-Molf 2023, Atlas des patrimoines Loire-Atlantique 2023

Domanialité :

 Propriété privée

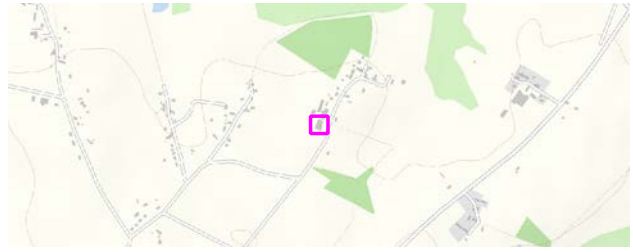

Commune de Saint-Molf

Domanialité : Propriété privée

Superficie : 913 m²

Potentiel : 122 MWh/an

Zonage PLU : Aa

Parcelle(s) : ZD 218

Observation :



Sources : IGN ORTHO 2020, DGFIP - Cadastre Label 2022, CARTographie du Ministère de l'Environnement 2023, PLU Ville de Saint-Molf 2023, Atlas des patrimoines Loire-Atlantique 2023

Domanialité :

 Propriété privée

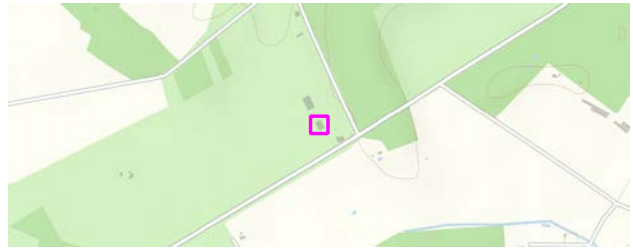

Commune de Saint-Molf

Domanialité : Propriété privée

Superficie : 650 m²

Potentiel : 97 MWh/an

Zonage PLU : Aa

Parcelle(s) : ZH 79

Observation :



Sources : IGN ORTHO 2020, DGFIP - Cadastre Label 2022, CARTographie du Ministère de l'Environnement 2023, PLU Ville de Saint-Molf 2023, Atlas des patrimoines Loire-Atlantique 2023

Domanialité :

 Propriété privée



Commune de Saint-Molf

Domanialité : Propriété privée

Superficie : 1082 m²

Potentiel : 167 MWh/an

Zonage PLU : Aa

Parcelle(s) : ZD 317

Observation :



Sources : IGN ORTHO 2020, DGFIP - Cadastre Label 2022, CARTographie du Ministère de l'Environnement 2023, PLU Ville de Saint-Molf 2023, Atlas des patrimoines Loire-Atlantique 2023

Domanialité :

 Propriété privée



Commune de Saint-Molf

Domanialité : Propriété privée

Superficie : 2761 m²

Potentiel : 357 MWh/an

Zonage PLU : Aa

Parcelle(s) : ZB 145, ZB 146

Observation :

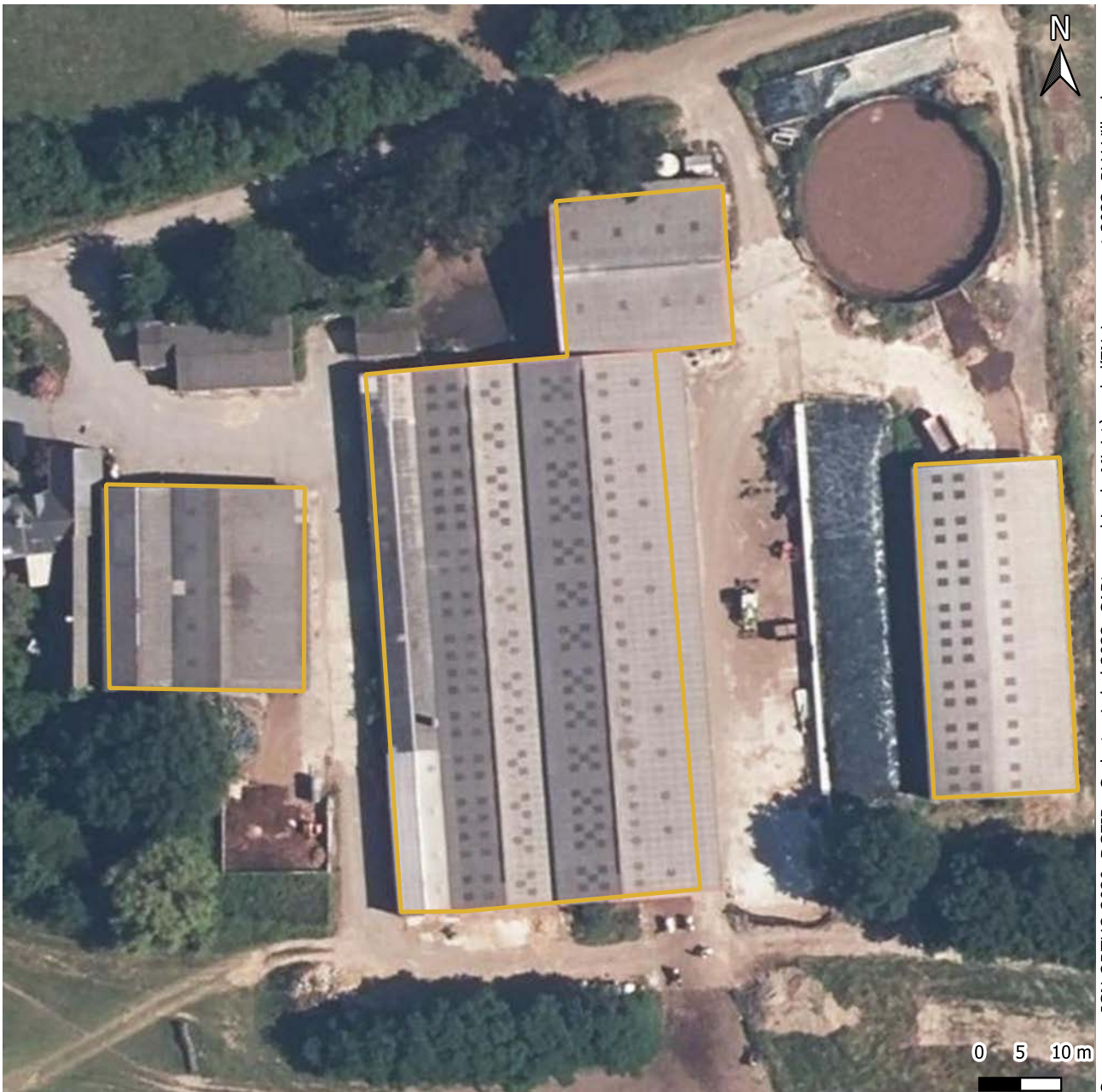

Sources : IGN ORTHO 2020, DGFIP - Cadastre Label 2022, CARTographie du Ministère de l'ENvironnement 2023, PLU Ville de Saint-Molf 2023, Atlas des patrimoines Loire-Atlantique 2023

Domanialité :

 Propriété privée

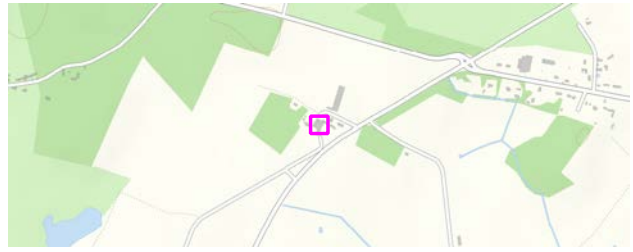

Commune de Saint-Molf

Domanialité : Propriété privée

Superficie : 637 m²

Potentiel : 100 MWh/an

Zonage PLU : Aa

Parcelle(s) : ZK 59

Observation :



Sources : IGN ORTHO 2020, DGFIP - Cadastre Label 2022, CARTographie du Ministère de l'Environnement 2023, PLU Ville de Saint-Molf 2023, Atlas des patrimoines Loire-Atlantique 2023

Domanialité :

 Propriété privée



Commune de Saint-Molf

Domanialité : Propriété privée

Superficie : 647 m²

Potentiel : 83 MWh/an

Zonage PLU : UBa

Parcelle(s) : AC 3

Observation :



Sources : IGN ORTHO 2020, DGFIP - Cadastre Label 2022, CARTographie du Ministère de l'ENvironnement 2023, PLU Ville de Saint-Molf 2023, Atlas des patrimoines Loire-Atlantique 2023

Domanialité :

 Propriété privée



Commune de Saint-Molf

Domanialité : Propriété privée

Superficie : 556 m²

Potentiel : 90 MWh/an

Zonage PLU : Aa

Parcelle(s) : ZT 11, ZT 12

Observation :



Sources : IGN ORTHO 2020, DGFIP - Cadastre Label 2022, CARTographie du Ministère de l'ENvironnement 2023, PLU Ville de Saint-Molf 2023, Atlas des patrimoines Loire-Atlantique 2023

Domanialité :

 Propriété privée

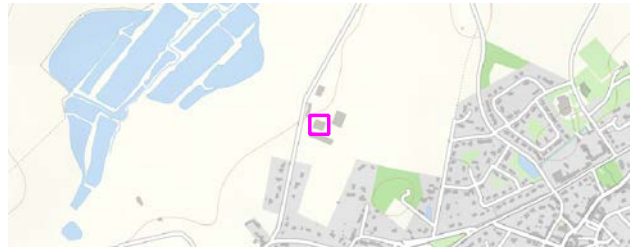

Commune de Saint-Molf

Domanialité : Propriété privée

Superficie : 748 m²

Potentiel : 115 MWh/an

Zonage PLU : Aa

Parcelle(s) : ZT 12

Observation :



Sources : IGN ORTHO 2020, DGFIP - Cadastre Label 2022, CARTographie du Ministère de l'Environnement 2023, PLU Ville de Saint-Molf 2023, Atlas des patrimoines Loire-Atlantique 2023

Domanialité :

 Propriété privée

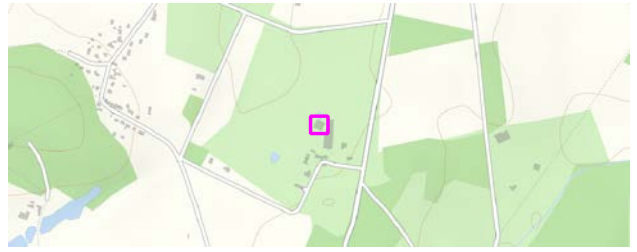

Commune de Saint-Molf

Domanialité : Propriété privée

Superficie : 683 m²

Potentiel : 98 MWh/an

Zonage PLU : Aa

Parcelle(s) : ZN 233

Observation :



Sources : IGN ORTHO 2020, DGFIP - Cadastre Label 2022, CARTographie du Ministère de l'Environnement 2023, PLU Ville de Saint-Molf 2023, Atlas des patrimoines Loire-Atlantique 2023

Domanialité :

 Propriété privée

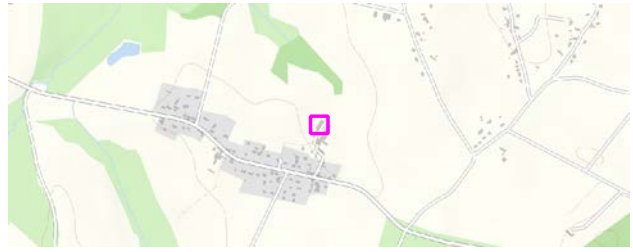

Commune de Saint-Molf

Domanialité : Propriété privée
 Superficie : 599 m²
 Potentiel : 63 MWh/an
 Zonage PLU : Aa
 Parcelle(s) : ZC 231
 Observation :

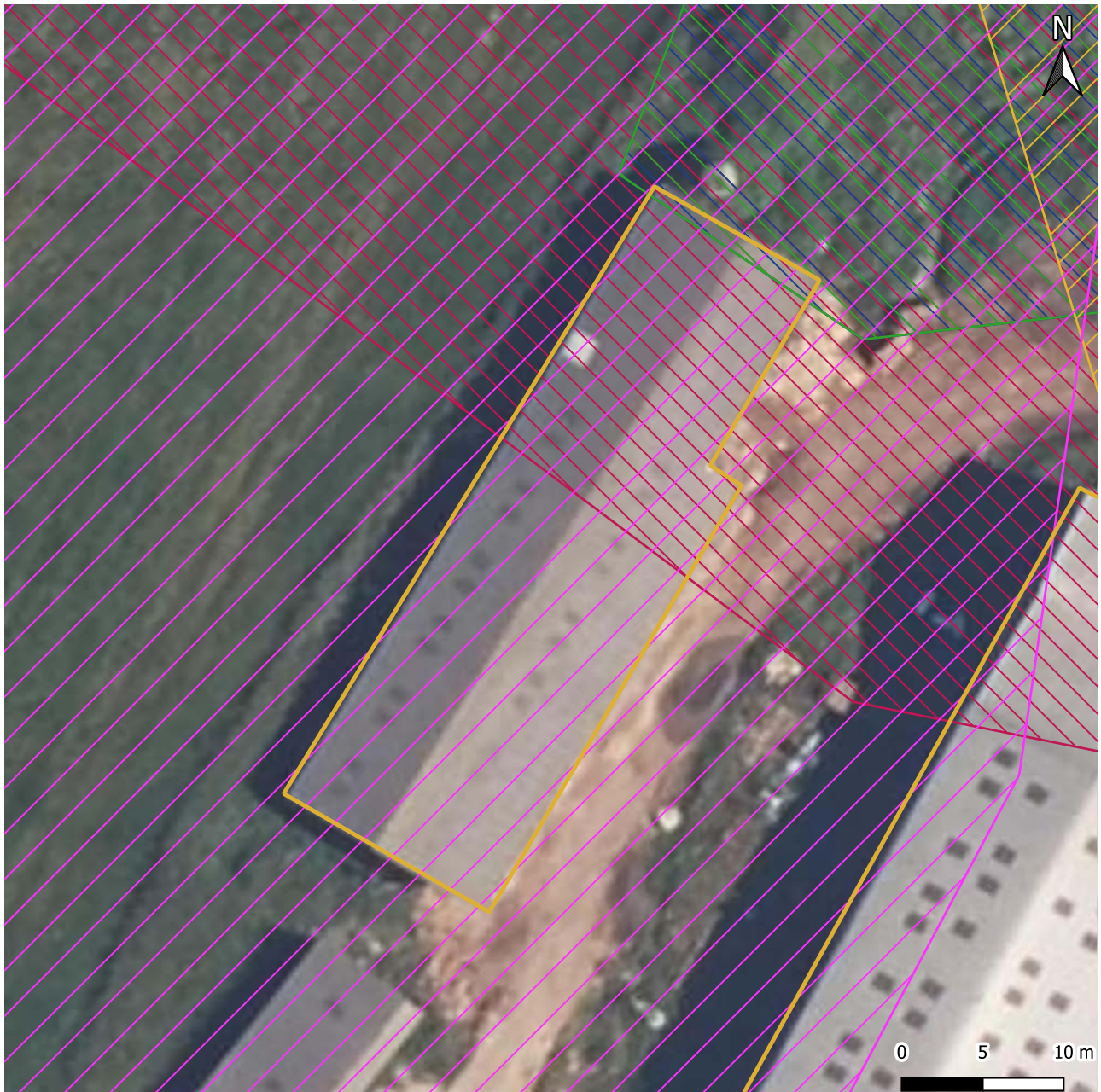

Sources : IGN ORTHO 2020, DGFIP - Cadastre Label 2022, CARTographie du Ministère de l'Environnement 2023, PLU Ville de Saint-Molf 2023, Atlas des patrimoines Loire-Atlantique 2023

- Domanialité :**
- Propriété privée
 - ZSC - Natura 2000
 - ZPS - Natura 2000
 - ZICO

Critères patrimoniaux

Zonages environnementaux réglementaires

- RAMSAR



Commune de Saint-Molf

Domanialité : Propriété privée

Superficie : 2104 m²

Potentiel : 336 MWh/an

Zonage PLU : Aa

Parcelle(s) : ZN 227

Observation :



Sources : IGN ORTHO 2020, DGFIP - Cadastre Label 2022, CARTographie du Ministère de l'Environnement 2023, PLU Ville de Saint-Molf 2023, Atlas des patrimoines Loire-Atlantique 2023

Domanialité :

 Propriété privée



Commune de Saint-Molf

Domanialité : Propriété privée

Superficie : 951 m²

Potentiel : 120 MWh/an

Zonage PLU : Aa, Nd

Parcelle(s) : ZR 33

Observation :



Sources : IGN ORTHO 2020, DGFIP - Cadastre Label 2022, CARTographie du Ministère de l'ENvironnement 2023, PLU Ville de Saint-Molf 2023, Atlas des patrimoines Loire-Atlantique 2023

Domanialité :

 Propriété privée



Commune de Saint-Molf

Domanialité : Propriété privée

Superficie : 1609 m²

Potentiel : 204 MWh/an

Zonage PLU : UBa, 1AU

Parcelle(s) : AC 11, AC 10, AC 9, AC 274, AC 285, ZV 28

Observation :

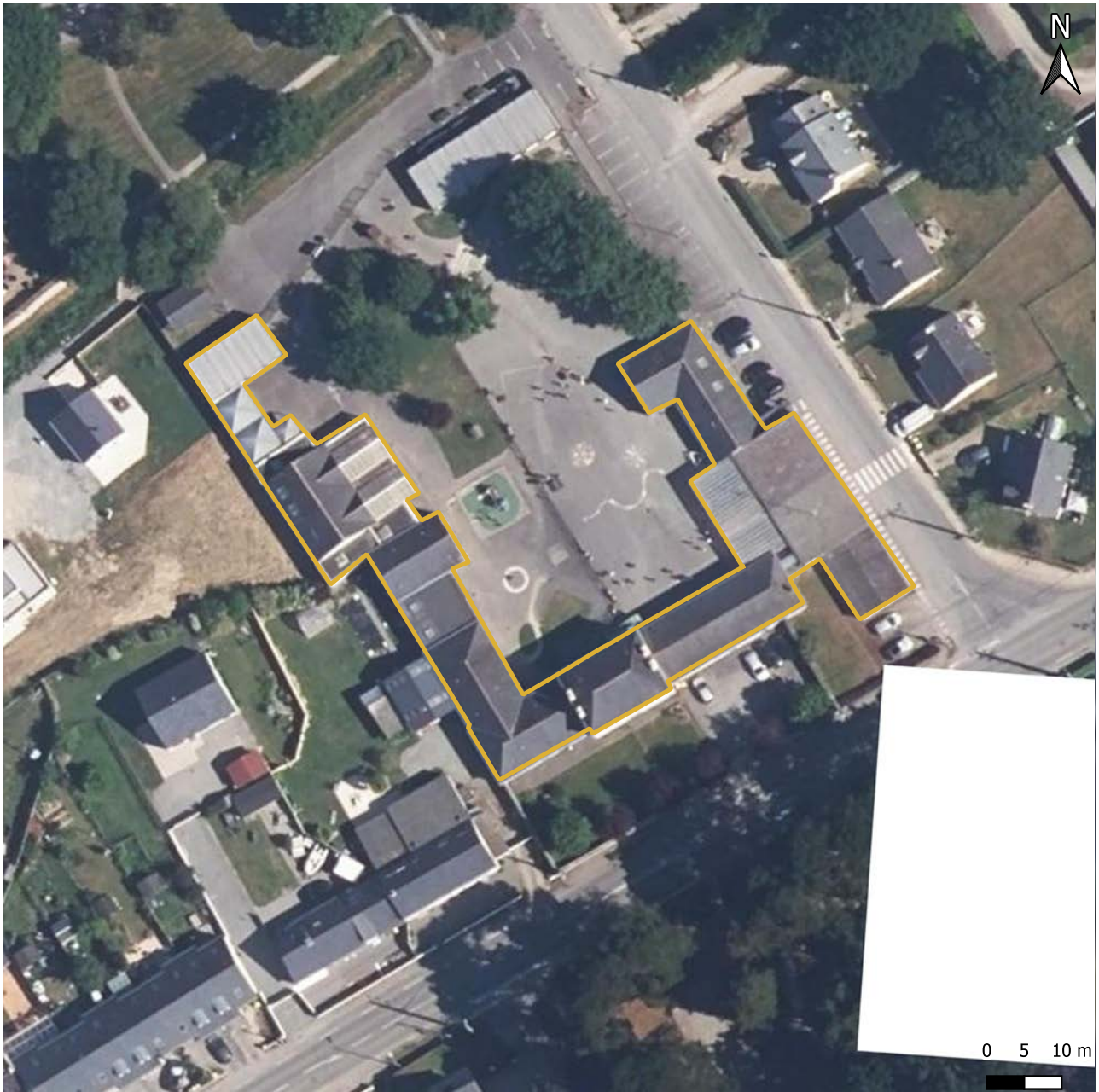

Sources : IGN ORTHO 2020, DGFIP - Cadastre Label 2022, CARTographie du Ministère de l'Environnement 2023, PLU Ville de Saint-Molf 2023, Atlas des patrimoines Loire-Atlantique 2023

Domanialité :

 Propriété privée



Commune de Saint-Molf

Domanialité : Propriété privée

Superficie : 2066 m²

Potentiel : 209 MWh/an

Zonage PLU : Aa

Parcelle(s) : ZI 90

Observation :



Sources : IGN ORTHO 2020, DGFIP - Cadastre Label 2022, CARTographie du Ministère de l'ENvironnement 2023, PLU Ville de Saint-Molf 2023, Atlas des patrimoines Loire-Atlantique 2023

Domanialité :

 Propriété privée



Commune de Saint-Molf

Domanialité : Propriété privée

Superficie : 2131 m²

Potentiel : 378 MWh/an

Zonage PLU : Aa

Parcelle(s) : ZN 233

Observation :



Sources : IGN ORTHO 2020, DGFIP - Cadastre Label 2022, CARTographie du Ministère de l'Environnement 2023, PLU Ville de Saint-Molf 2023, Atlas des patrimoines Loire-Atlantique 2023

Domanialité :

 Propriété privée



Commune de Saint-Molf

Domanialité : Propriété privée

Superficie : 1001 m²

Potentiel : 156 MWh/an

Zonage PLU : UCb

Parcelle(s) : ZL 57

Observation :



Sources : IGN ORTHO 2020, DGFIP - Cadastre Label 2022, CARTographie du Ministère de l'ENvironnement 2023, PLU Ville de Saint-Molf 2023, Atlas des patrimoines Loire-Atlantique 2023

Domanialité :

 Propriété privée

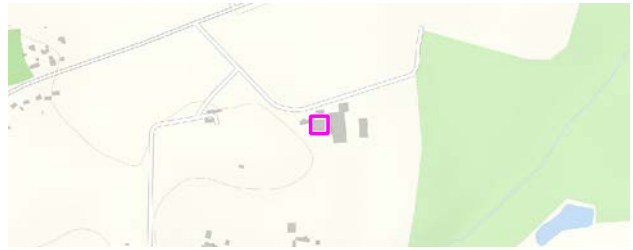

Commune de Saint-Molf

Domanialité : Propriété privée

Superficie : 594 m²

Potentiel : 90 MWh/an

Zonage PLU : Aa

Parcelle(s) : ZB 145

Observation :



Sources : IGN ORTHO 2020, DGFIP - Cadastre Label 2022, CARTographie du Ministère de l'Environnement 2023, PLU Ville de Saint-Molf 2023, Atlas des patrimoines Loire-Atlantique 2023

Domanialité :

 Propriété privée



Commune de Saint-Molf

Domanialité : Propriété privée

Superficie : 621 m²

Potentiel : 63 MWh/an

Zonage PLU : UAa

Parcelle(s) : AC 60, AC 59, AC 61

Observation :

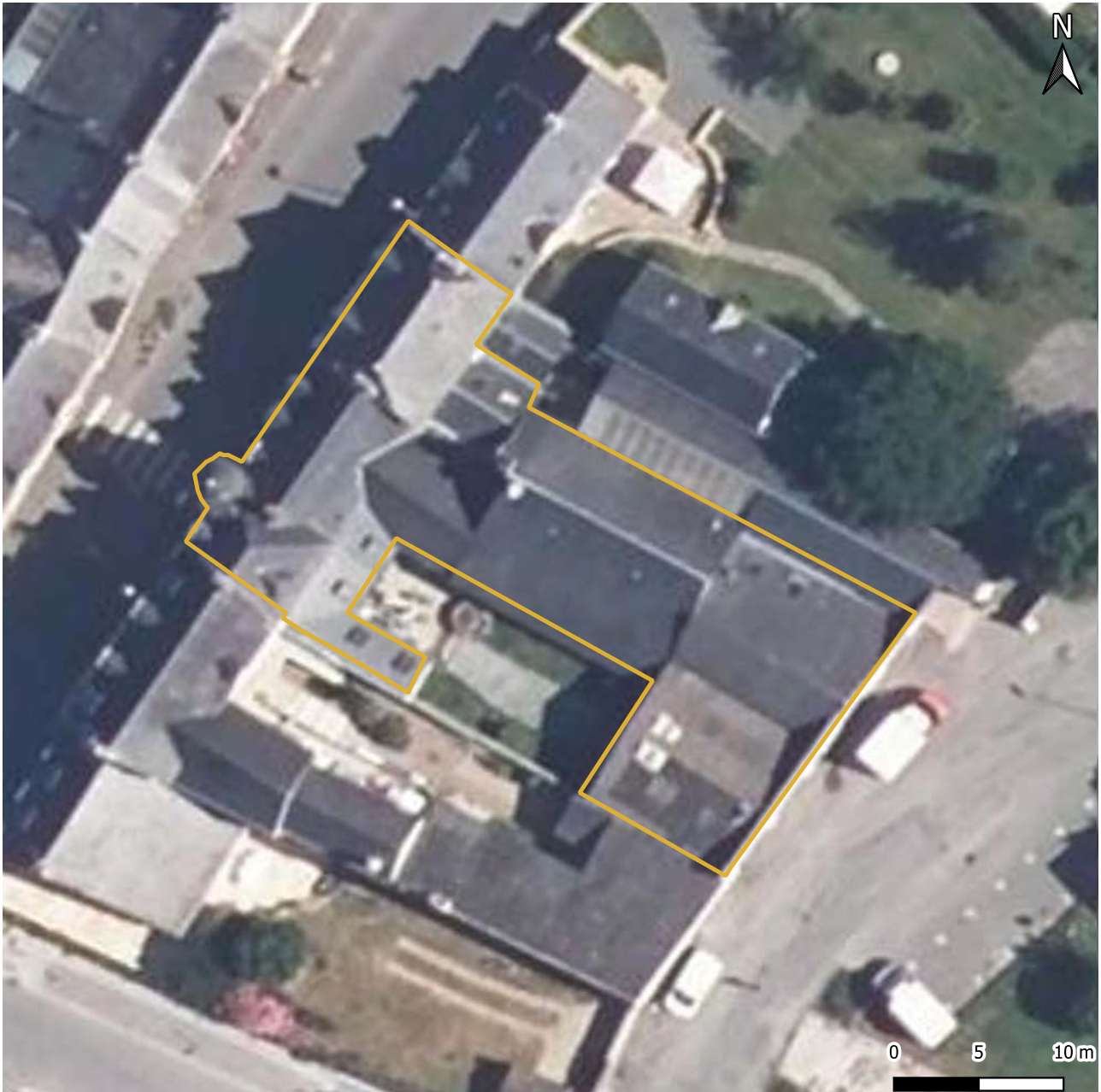

Sources : IGN ORTHO 2020, DGFIP - Cadastre Label 2022, CARTographie du Ministère de l'Environnement 2023, PLU Ville de Saint-Molf 2023, Atlas des patrimoines Loire-Atlantique 2023

Domanialité :

 Propriété privée



Commune de Saint-Molf

Domanialité : Propriété privée
 Superficie : 2045 m²
 Potentiel : 255 MWh/an
 Zonage PLU : Aa
 Parcelle(s) : ZC 231
 Observation :

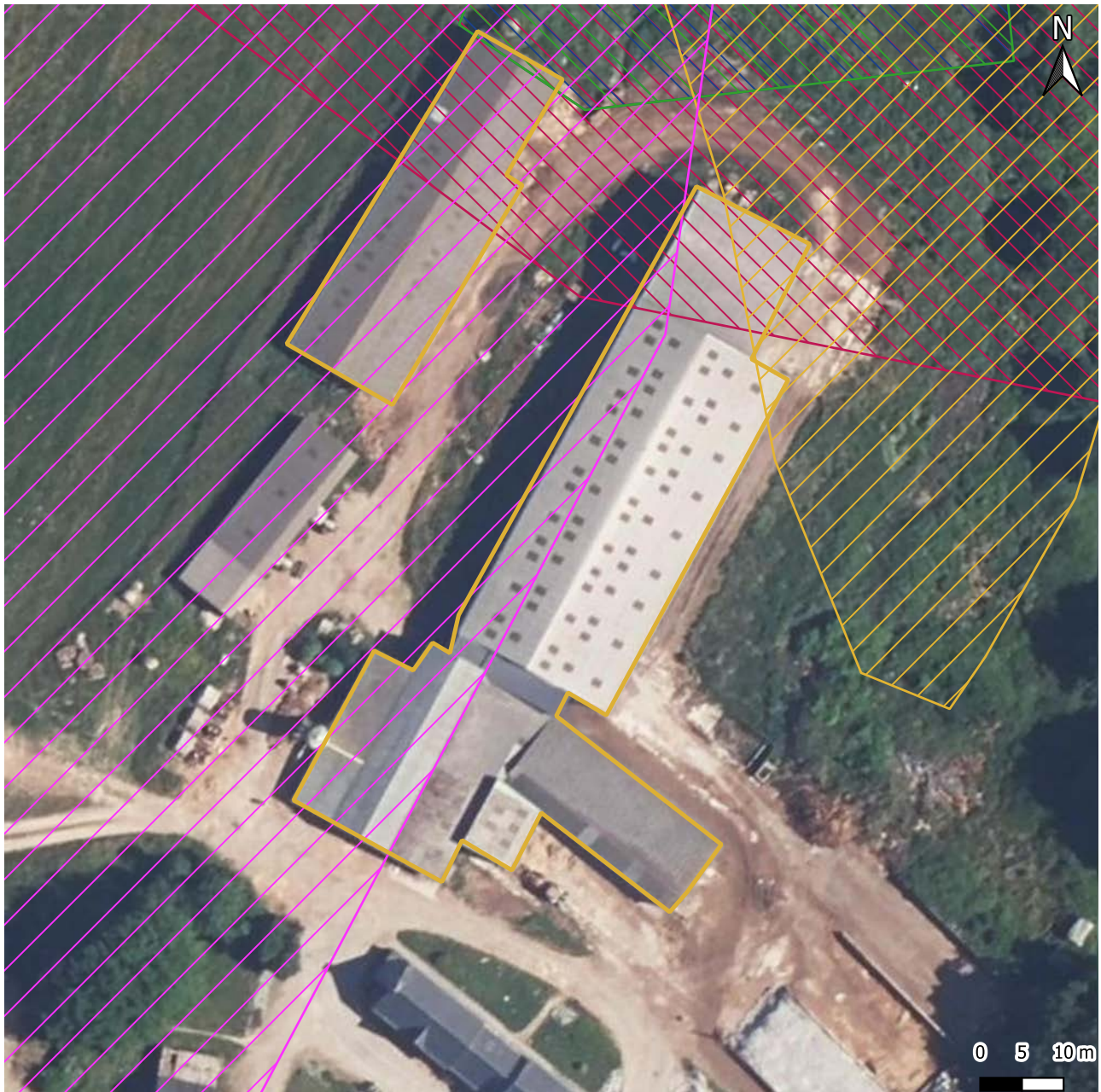

Sources : IGN ORTHO 2020, DGFIP - Cadastre Label 2022, CARTographie du Ministère de l'Environnement 2023, PLU Ville de Saint-Molf 2023, Atlas des patrimoines Loire-Atlantique 2023

Domanialité :
 Propriété privée
 ZNIEFF 2
 ZICO

Critères patrimoniaux

Zonages environnementaux réglementaires

RAMSAR

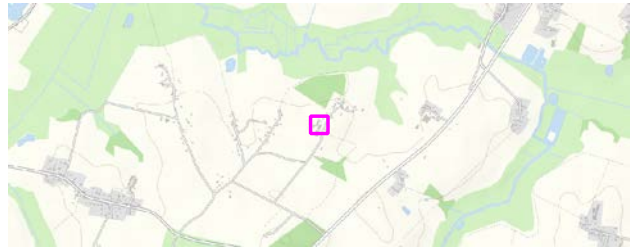

Commune de Saint-Molf

Domanialité : Propriété privée

Superficie : 1644 m²

Potentiel : 234 MWh/an

Zonage PLU : Aa

Parcelle(s) : ZD 161, ZD 162

Observation :

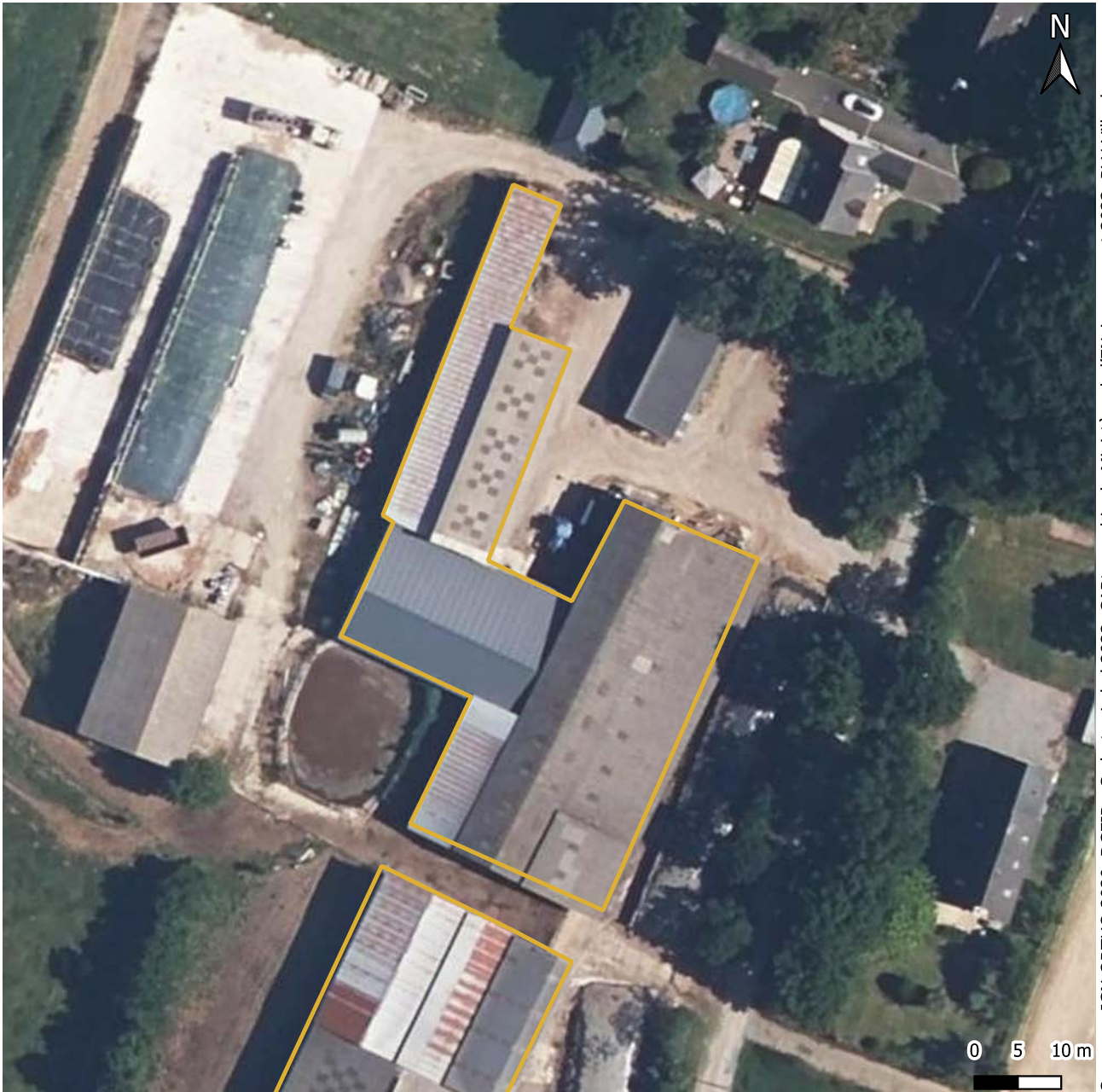

Sources : IGN ORTHO 2020, DGFIP - Cadastre Label 2022, CARTographie du Ministère de l'Environnement 2023, PLU Ville de Saint-Molf 2023, Atlas des patrimoines Loire-Atlantique 2023

Domanialité :

 Propriété privée

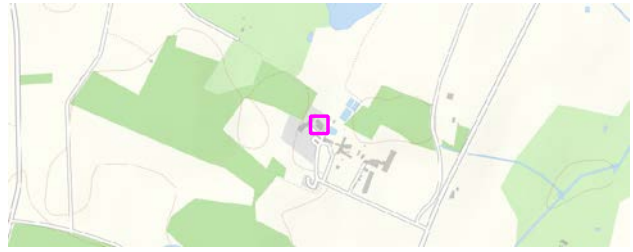

Commune de Saint-Molf

Domanialité : Propriété privée

Superficie : 641 m²

Potentiel : 121 MWh/an

Zonage PLU : UCb

Parcelle(s) : ZL 57

Observation :



Sources : IGN ORTHO 2020, DGFIP - Cadastre Label 2022, CARTographie du Ministère de l'Environnement 2023, PLU Ville de Saint-Molf 2023, Atlas des patrimoines Loire-Atlantique 2023

Domanialité :

 Propriété privée



Commune de Saint-Molf

Domanialité : Propriété privée

Superficie : 285 m²

Potentiel : 29 MWh/an

Zonage PLU : UCb

Parcelle(s) : ZL 57

Observation :



Sources : IGN ORTHO 2020, DGFIP - Cadastre Label 2022, CARTographie du Ministère de l'Environnement 2023, PLU Ville de Saint-Molf 2023, Atlas des patrimoines Loire-Atlantique 2023

Domanialité :

 Propriété privée



Commune de Saint-Molf

Domanialité : Propriété privée

Superficie : 1498 m²

Potentiel : 152 MWh/an

Zonage PLU : Aa, UCb

Parcelle(s) : ZL 57, ZL 50

Observation :



Sources : IGN ORTHO 2020, DGFIP - Cadastre Label 2022, CARTographie du Ministère de l'Environnement 2023, PLU Ville de Saint-Molf 2023, Atlas des patrimoines Loire-Atlantique 2023

Domanialité :

 Propriété privée



Commune de Saint-Molf

Domanialité : Propriété de la commune

Superficie : 1828 m²

Potentiel : 303 MWh/an

Zonage PLU : UBa

Parcelle(s) : ZV 172

Observation :



Sources : IGN ORTHO 2020, DGFIP - Cadastre Label 2022, CARTographie du Ministère de l'Environnement 2023, PLU Ville de Saint-Molf 2023, Atlas des patrimoines Loire-Atlantique 2023

Domanialité :

 Propriété de la commune

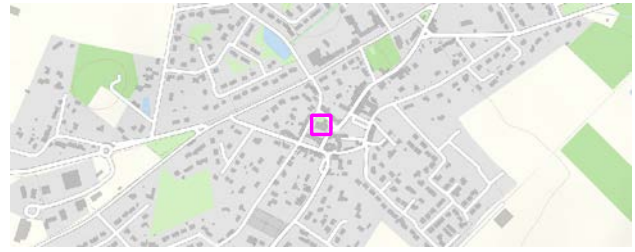

Commune de Saint-Molf

Domanialité : Propriété de la commune

Superficie : 450 m²

Potentiel : 45 MWh/an

Zonage PLU : UAa

Parcelle(s) : AC 97

Observation :



Sources : IGN ORTHO 2020, DGFIP - Cadastre Label 2022, CARTographie du Ministère de l'ENvironnement 2023, PLU Ville de Saint-Molf 2023, Atlas des patrimoines Loire-Atlantique 2023

Domanialité :

 Propriété de la commune



Commune de Saint-Molf

Domanialité : Propriété privée

Superficie : 1110 m²

Potentiel : 173 MWh/an

Zonage PLU : Aa

Parcelle(s) : ZL 126, ZL 127

Observation :



Sources : IGN ORTHO 2020, DGFIP - Cadastre Label 2022, CARTographie du Ministère de l'ENvironnement 2023, PLU Ville de Saint-Molf 2023, Atlas des patrimoines Loire-Atlantique 2023

Domanialité :

 Propriété privée



Commune de Saint-Molf

Domanialité : Propriété de la commune

Superficie : 243 m²

Potentiel : 41 MWh/an

Zonage PLU : UAa

Parcelle(s) : AC 88, AC 91, AC 89, AC 90

Observation :

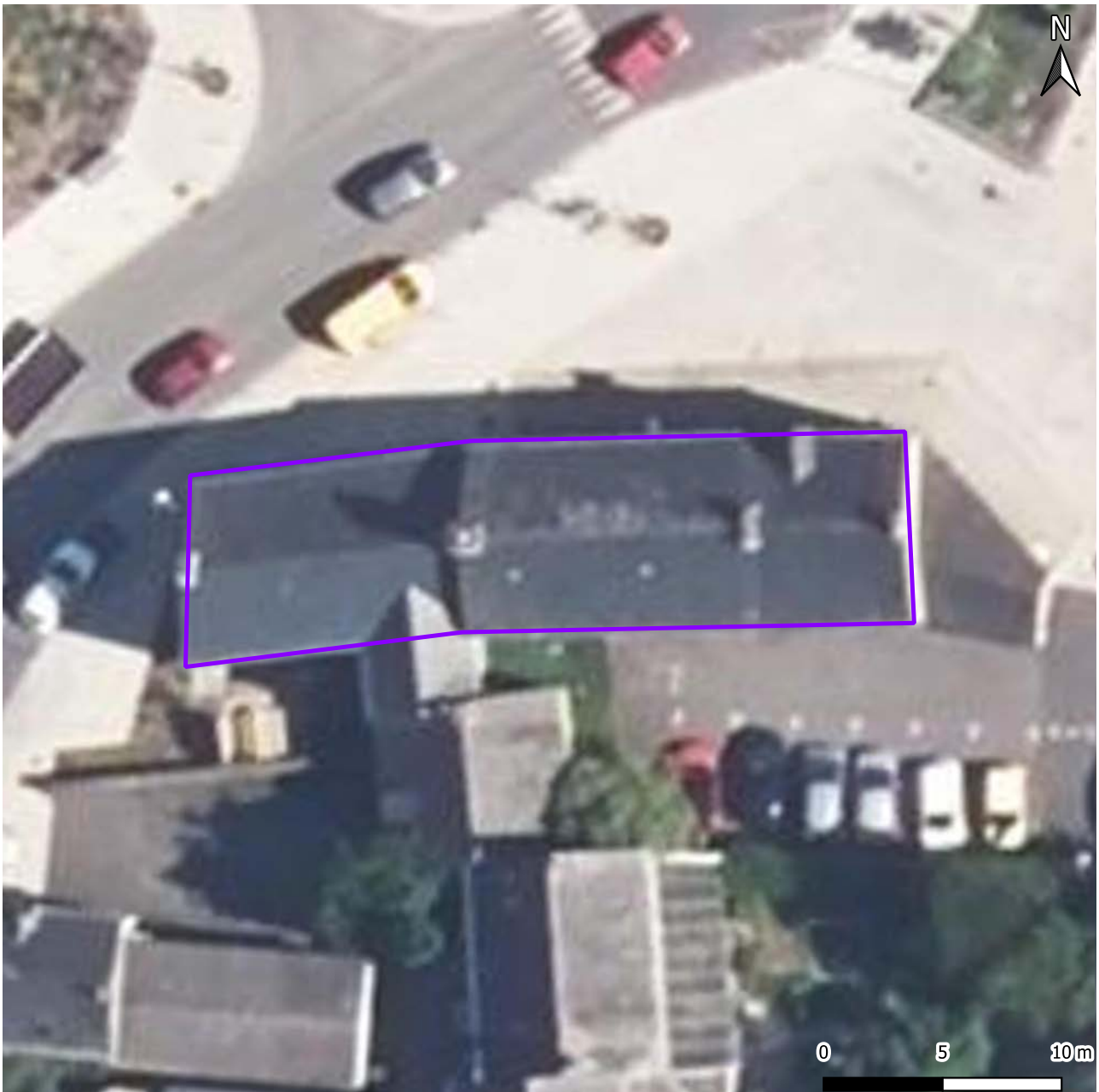

Sources : IGN ORTHO 2020, DGFIP - Cadastre Label 2022, CARTographie du Ministère de l'ENvironnement 2023, PLU Ville de Saint-Molf 2023, Atlas des patrimoines Loire-Atlantique 2023

Domanialité :

 Propriété de la commune



Commune de Saint-Molf

Domanialité : Propriété privée

Superficie : 1216 m²

Potentiel : 198 MWh/an

Zonage PLU : Aa

Parcelle(s) : ZT 12

Observation :



Sources : IGN ORTHO 2020, DGFIP - Cadastre Label 2022, CARTographie du Ministère de l'ENvironnement 2023, PLU Ville de Saint-Molf 2023, Atlas des patrimoines Loire-Atlantique 2023

Domanialité :

 Propriété privée



Commune de Saint-Molf

Domanialité : Propriété de CapAtlantique La Baule-Guérande Agglo

Superficie : 947 m²

Potentiel : 159 MWh/an

Zonage PLU : Ui

Parcelle(s) : AE 316, AE 318, AE 315

Observation :



Sources : IGN ORTHO 2020, DGFIP - Cadastre Label 2022, CARTographie du Ministère de l'ENvironnement 2023, PLU Ville de Saint-Molf 2023, Atlas des patrimoines Loire-Atlantique 2023

Domanialité :

 Propriété de CapAtlantique La Baule-Guérande Agglo